

MÆLAGRIND HITAVEITU

HITALAGNIR SKÝRINGAR

Hitalagnir skulu vera úr svörtum stálpípum með skrúfuðum tengistykkjum DIN 2440.
 Greinar að einstökum ofnum skulu vera 10 mm nema annað sé tilgreint á teikningum.
 Fjarlægð á milli festinga
 Notamál Fjarlægð
 15-32 mm 2,5 m
 40-50 mm 3,0 m
 Einangra skal lagnir með 20mm Climaflex hölkum.
 Á alla ofna komi sjálfvirkir ofnlokar, stillitæ og loftskrúfur.
 Lagnir skal þrýstiprófa við 6 bör, og skal þrýstingur standa umk. 8 tíma án þess að falla.

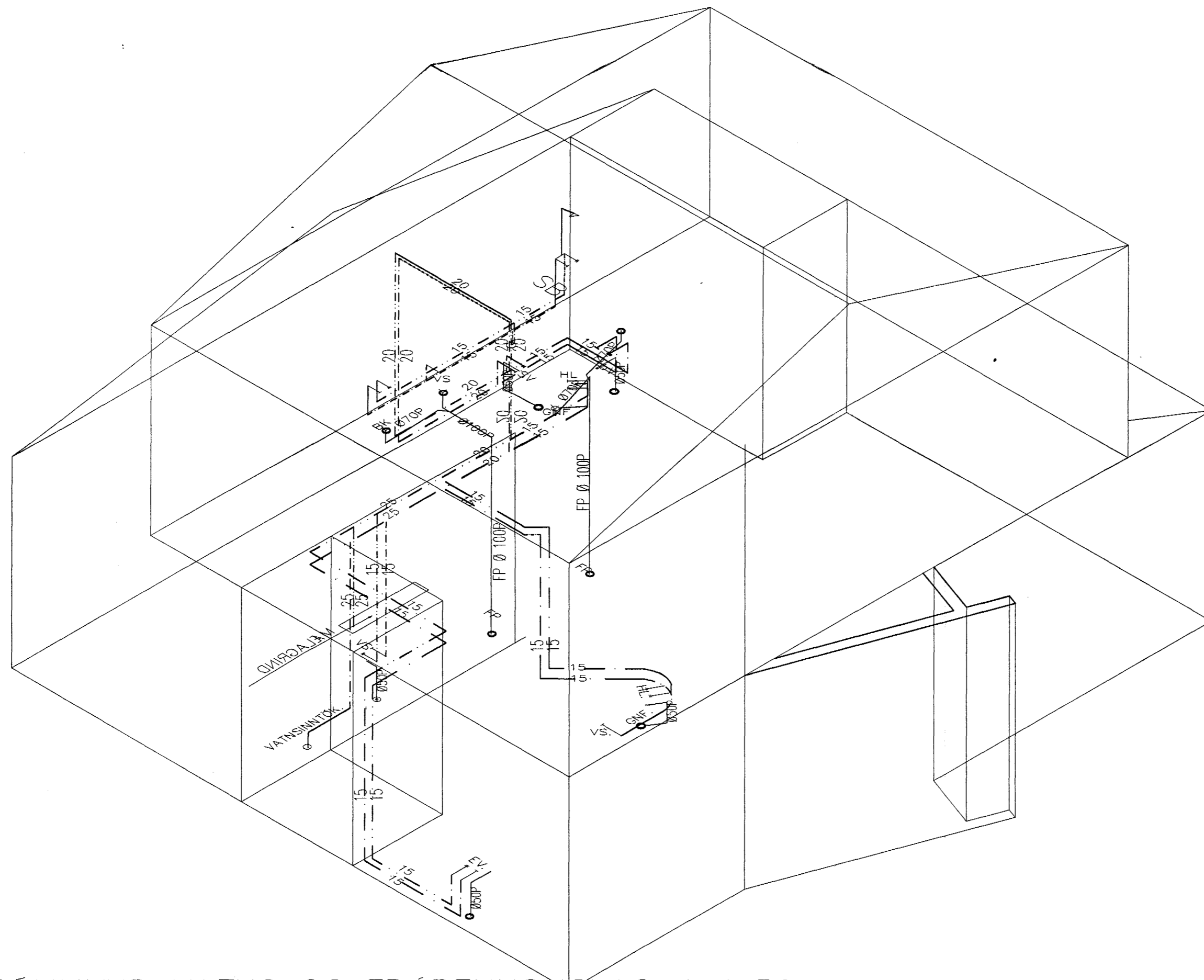

RÚMMYND VATNS OG FRÁRENNSLISLAGNA 1:50

Samþykkt þann
 30 OKT. 2003
 Byggingafulltrúinn í Hafnarfirði
 F.h. Sigurbjartur Halldórsson

Blikaás 10 Hafnarfirði.

Sigurður Þorvarðarson byggingafræðingur bff.
 Teiknistofan Strandgötu 11 220 Hafnarfirði.
 STH. teiknistofan ehf. kt. 510298-2769.
 Sími: 5651510. Netfang: teiknistofan@islandia.is

Skýringar: RÚMMYND VATNS OG FRÁRENNSLISLAGNA

Teikning:

Mælikvarði: 1 : 50

Undirskrift:

201003 STH

Blað nr: / Dagsetning: 10 maí, 2002.

Breytt:

Handwritten signature