

Neysluvatnslagnir 2. hæð. 1:50

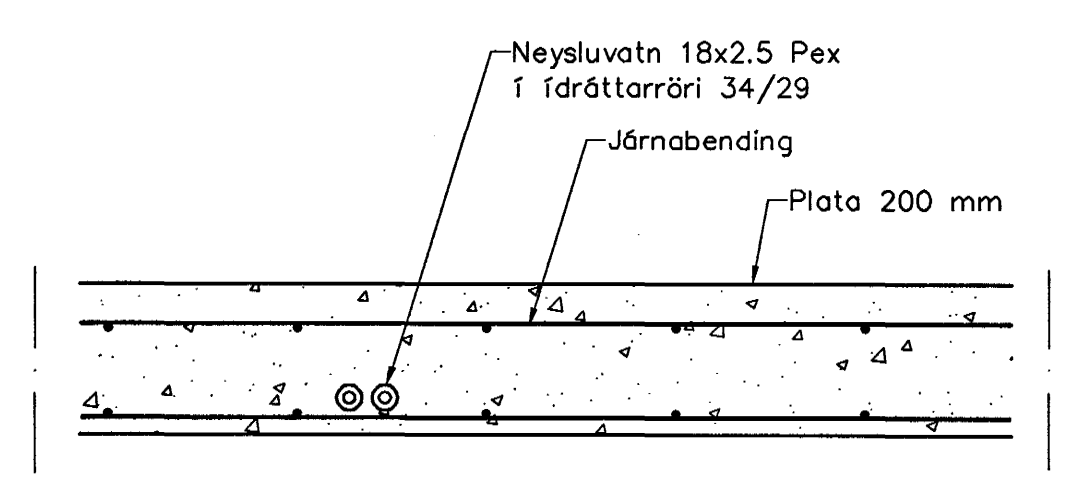

Neysluvatnslagnir. Sníð í milliþötu, 1:10

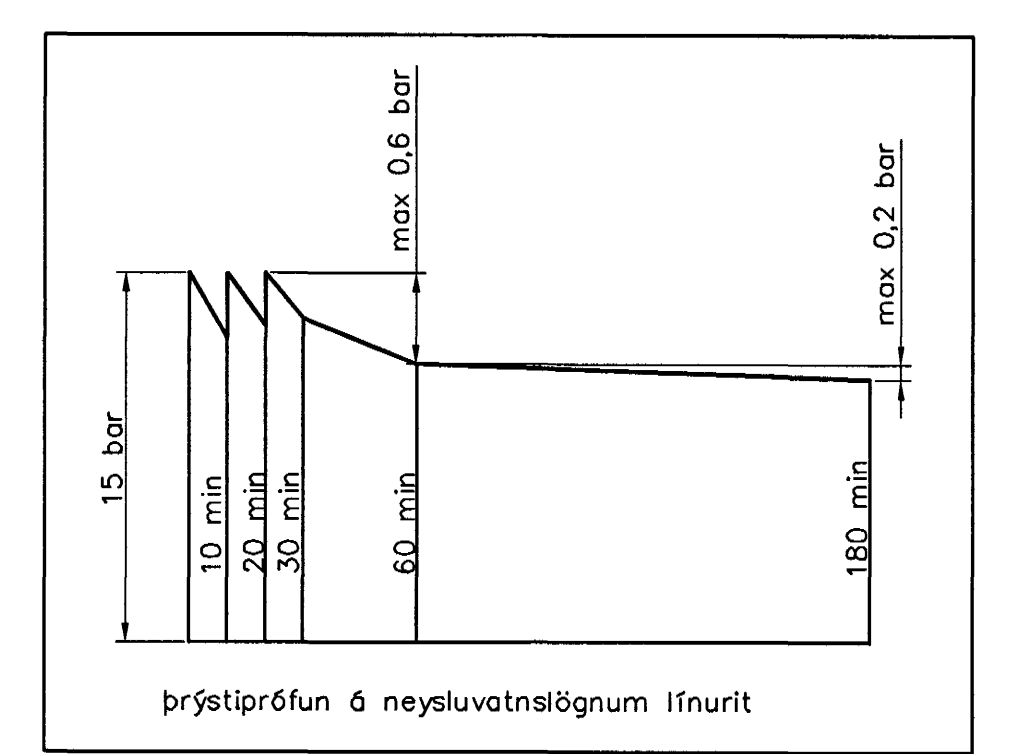

Neysluvatnslagnir, Skýringar
 Neysluvatnslagnir eru PEX-lagnir 18x2,5 í ídráttarröri 34/29. Eingöngu skal nota viðurkennt efni, og gæta skal þess allir hlutir kerfisins séu frá sama framleiðanda. Festingar skal setja á lagnir með mest 1-1,5 metra millibili. Setja skal þrjár festingar við beygjur. Beygjuradúfus skal ekki vera meiri en 5x þvermál pípu. Gæta skal þess að óhreinindi komist ekki milli ytrarörs og innrörs. Þrýstiprófun á lögnum skiptist í tvær lotur. Fyrri lota er framkvæmd í 1 kist. og er þrýstingurinn 15 bær þrýstifall má vera max 0,6 bær á seinni 30 min. Seinni lota er gerð framhaldi af fyrri lotu og tekur 2 kist. Þrýstifall má vera max 0,2 bær.

Byggingafrúli Hafnarfjarðar
 Algreitt barn
 27. Okt. 2008
 Sigurbjartur Halldórsson

Útgáfa	Breyting	Dagsetning	Hannað
Sveinbjörn Hinriksson Byggingatæknifræðingur Kl. 160851-2829 Strandgötu 28 Hafnarfjörð Sími: 555-4008, 861-9851 Netfang: sveinh@si.is		Staður Burknavellir 21 Hafnarfjörð	
Hannað / Teknað H. H. H.		Skýring Neysluvatnslagnir 2. hæð	
	Kvart 1:50	Dagsetning 17-03	Verkr. 2-07