

Neysluvatnslagnir 2. hæð. 1:50

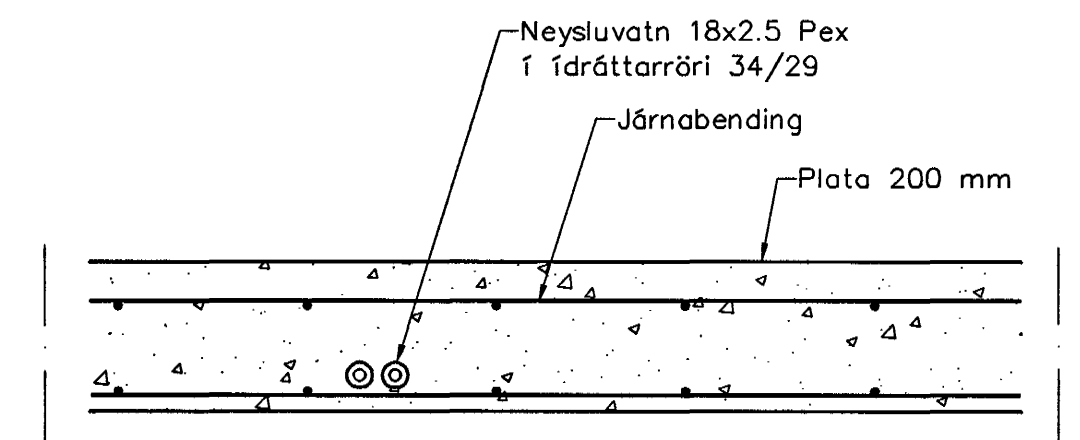

Neysluvatnslagnir,  
Snið í milliþötu, 1:10

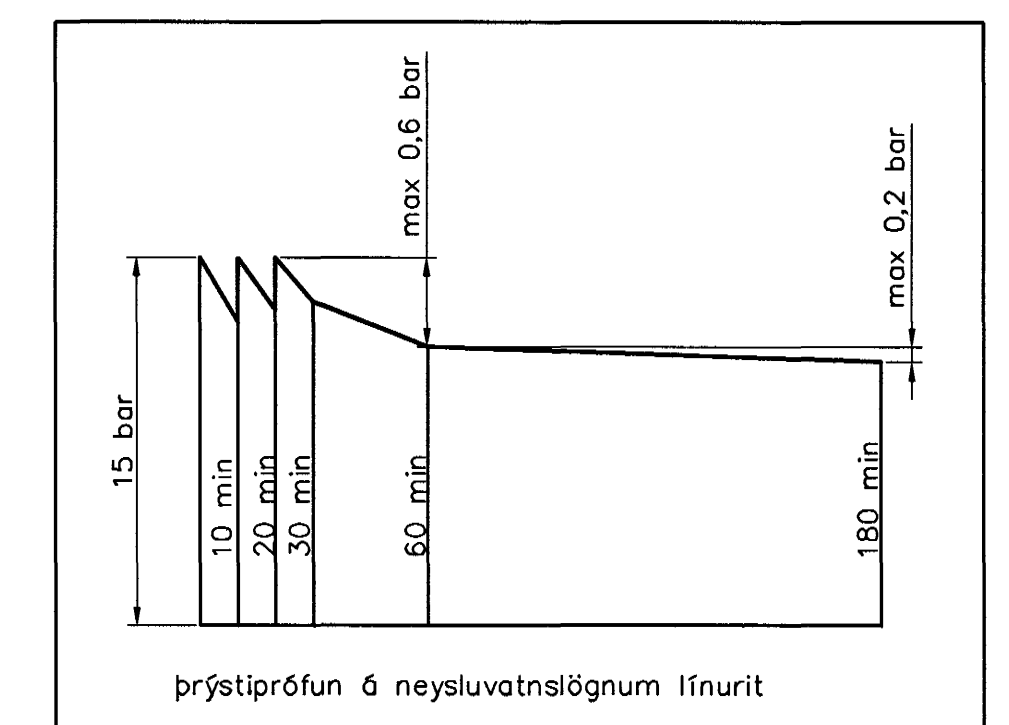

Þrýstiprófun á neysluvatnslögnum línurit

**Neysluvatnslagnir, Skýringar**

Neysluvatnslagnir eru PEX-lagnir 18x2,5 í fíðráttarröri 34/29. Eingöngu skal nota viðurkennt efni, og gæta skal þess allir hlutir kerfisins séu frá sama framleiðanda. Festingar skal setja á lagnir með mest 1-1,5 metra millibili. Setja skal þrjár festingar við beygjur. Beygjuradúsus skal ekki vera meiri en 5x þvermál pípu. Gæta skal þess að óhreinindi komist ekki milli ytrarörs og innrarörs. Þrýstiprófun á lögnum skiptist í tvær lotur. Fyrri lota er framkvæmd í 1 kist. og er þrýstingurinn 15 bör þrýstifall má vera max 0,6 bör á seinni 30 mín. Seinni lota er gerð framhaldi af fyrri lotu og tekur 2 kist. Þrýstifall má vera max 0,2 bör.

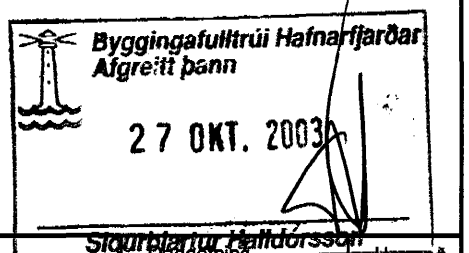

Útgáfa	Breyting				
Sveinbjörn Hinriksson Byggingatæknifræðingur Kl. 190851-2529 Strandgötu 28 Hafnarfærð Sími: 555-4008, 861-9851 Netfang: svennis@si.is		Staður	Burknavellir 21 Hafnarfærð		
		Skýring	Neysluvatnslagnir 2. hæð		
Hannað / Takið		Kvarð	Dagsetning	Verkr.	Telkrnr.
1:50		1:10	24.10.07	17-03	2-06