

OFNATAFLA $\Delta T = 40^\circ C$

Ofn nr.	heiti herbergis	reikn. varmatap kcal/h	mesta stærð ofns h x l mm	stútar	oínloka	valdir ofnar
101	BÍLGEYMSLA	1.450	600 x 1400	C-B	FJVR	
102	BÍLGEYMSLA	1.450	600 x 1400	C-B	FJVR	
103	PVOTTUR	630	600 x 700	C-D	FJVR	
104	HERBERGI	1.310	600 x 1400	A-D	RA2000	
105	BADHERBERGI	840	600 x 800	A-B	FJVR	
106	HERBERGI	1.080	600 x 1400	A-D	RA2000	
107	HERBERGI	1.080	600 x 1400	C-B	RA2000	
108	STOFA	1.160	400 x 1800	C-B	RA2000	
109	STOFA	1.160	400 x 1800	A-D	RA2000	
110	STOFA	1.160	400 x 1800	C-B	RA2000	
111	ELDHÚS	1.490	500 x 1400	A-D	RA2000	
112	BÚR	250	500 x 500	C-D	FJVR	
113	SÁLERNI	250	500 x 500	A-B	FJVR	
114	HERBERGI	1.080	600 x 1400	C-B	RA2000	
115	ANDDYRI	760	600 x 700	C-D	FJVR	
116	SKÁLI	1.550	600 x 1600	C-B	RA2000	
SAMTALS:		15.400				

Valda ofna skal bera undir hönnuð áður en smíði hefst

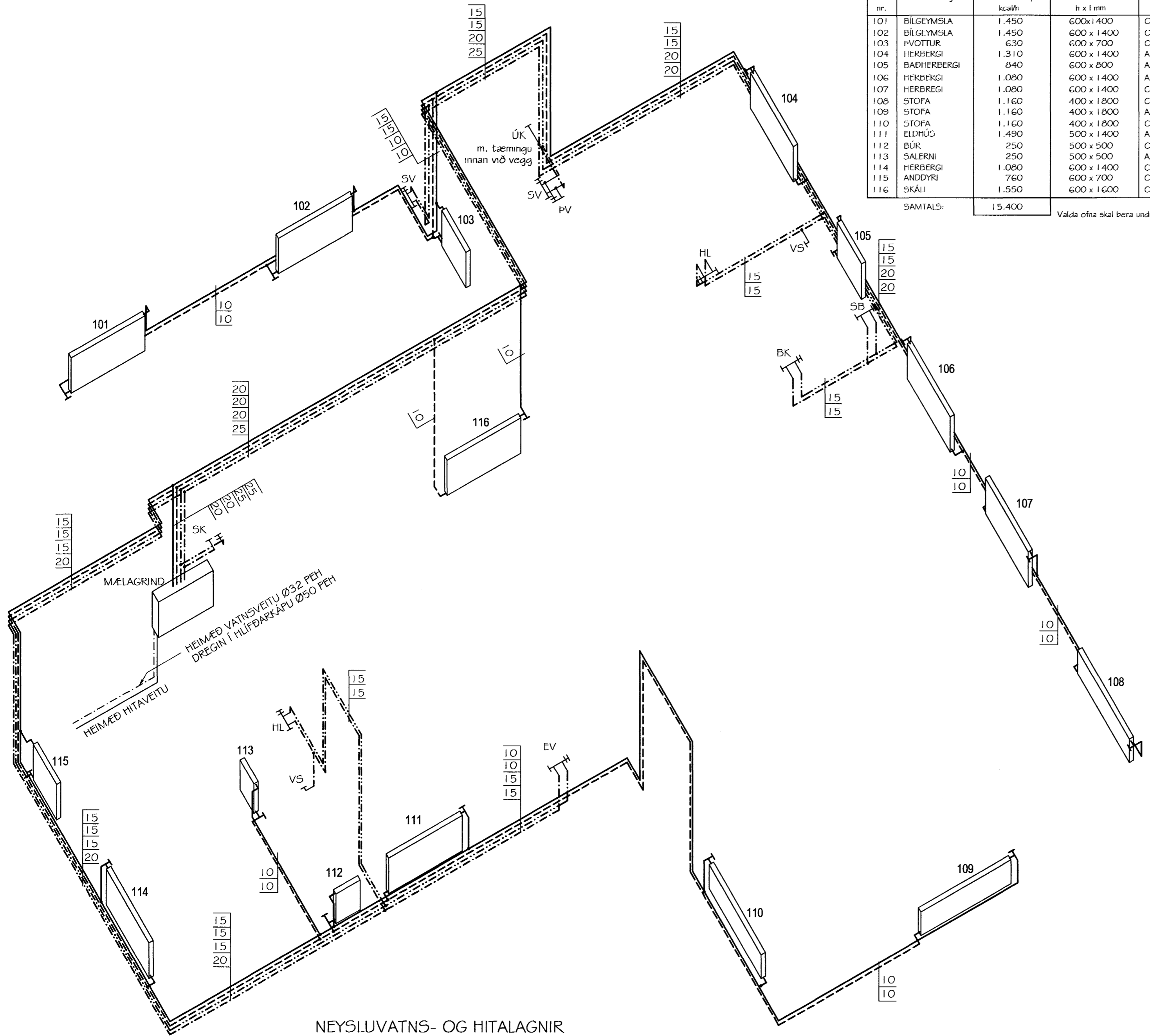

NEYSLUVATNS- OG HITALAGNIR RÚMMYND MKV. 1:50

SKÝRINGAR:

SJÁ ALMENNAR SKÝRINGAR Á TEIKNINGU NR. 700. SJÁ GRUNNMYND HITA- OG NEYSLUVATNSLAGNA Á TEIKNINGU NR. 801. ALLT LAGNAEFNI SEM NOTAD ER TIL VERKSINS SKAL HAFA VOTTUN FRÁ Rb. TIL ÞEIRRA NOTA SEM HÉR UM RÆÐIR.

Samþykkt þann 06 NOV. 2003
Byggingafultrúinn í Hafnarfirði
F.h. Sigurbjartur Halldórsson

Br. nr.	Dags.	Af.	Breyting
(A)			
(B)			
(C)			
(D)			

TEIKNISTOFAN TORGIÐ
RÁÐGJÖF - HÖNNUN - EFTIRLIT

ÁRMÓLI 36, 108 REYKJAVÍK, SÍMI 568-8866, FAX 568-8878
Þorsteinn Friðþjófsón, Magnús Þ. Guðmundsson,
byggingatæknifráðingur innanhússarkitekt.
Kt. 211055-5299 Kt. 240654-5559

BURKNAVELLIR 11 HAFNARFJÖRDUR

Teikningarheiti: NEYSLUVATNS- OG HITALAGIR RÚMMYND OFANTAFLA

Dags. 26.02.2003. Kvarði 1:50

Hannað þF Teiknað þF Samþ. *[Signature]*
Verknr. 02-811 Teikn.nr. 802 Breyt.nr.