

HEIMÆÐ VATNSVEITU Ø32 PEH
DREGIN Í HLÍÐARKÁPU Ø50 PEH
HEIMÆÐ HITAVEITU

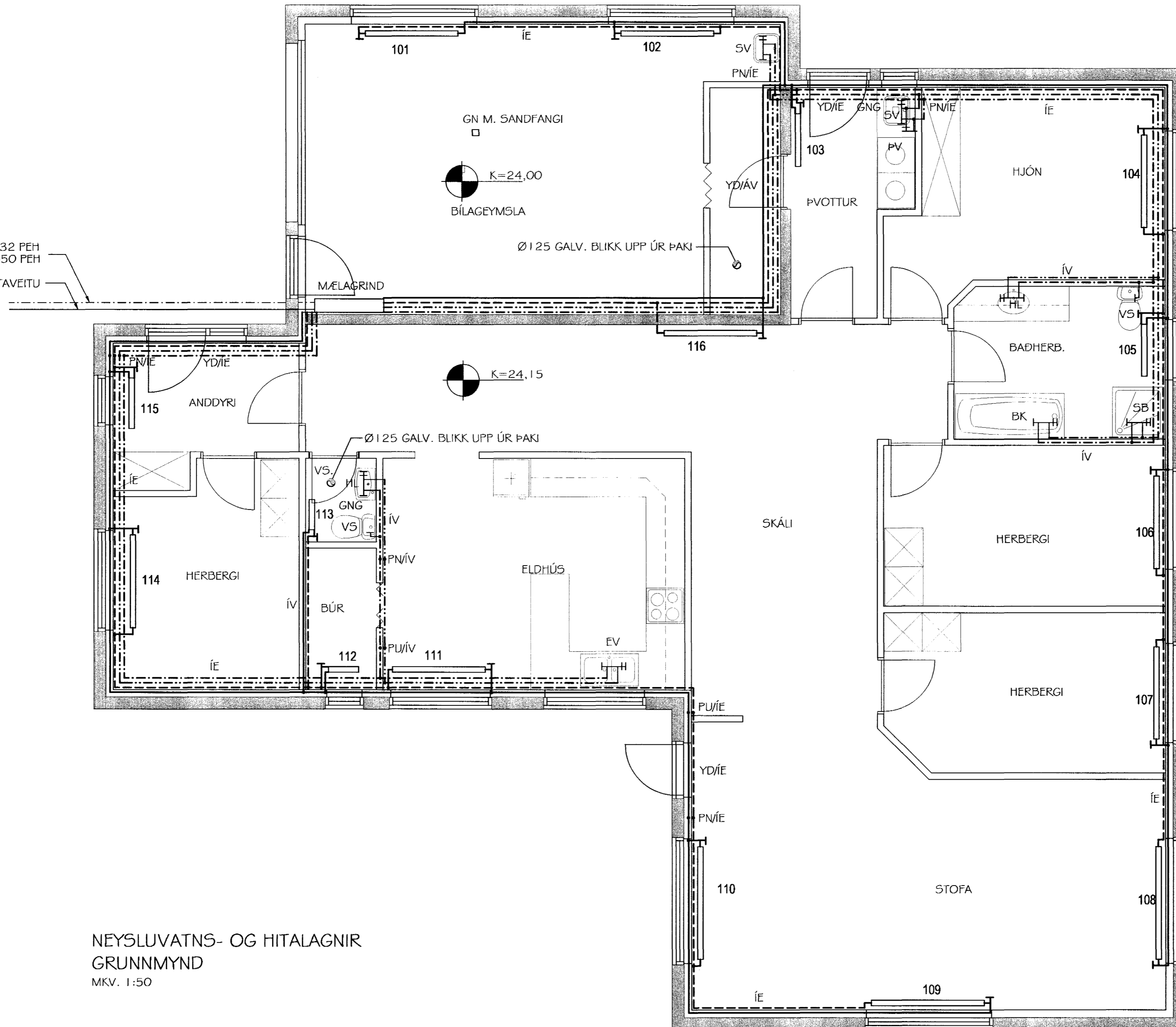

NEYSLUVATNS- OG HITALAGNIR
GRUNNMYND
MKV. 1:50

SKÝRINGAR:

SJÁ ALMENNAR SKÝRINGAR Á TEIKNINGU NR. 700.
SJÁ RÚMMYND HITA- OG NEYSLUVATNSLAGNA OG
OFNATÓFLU Á TEIKNINGU NR. 802.
ALLT LAGNAEFNI SEM NOTAÐ ER TIL VERKSINS
SKAL HAFVA VOTTUN FRÁ RB. TIL ÞEIRRA NOTA
SEM HÉR UM RÆDIR.



Samþykkt þann

8. NOV. 2003

Byggingafrúanna í Hafnarfirði
E.h. Sigurbjartur Halldórsson

Br. nr.	Dags.	Af.	Breyting
(A)			
(B)			
(C)			
(D)			

**TEIKNISTOFAN
TORGIÐ**
RÁÐGJÖF - HÖNNUN - EFTIRLIT

ARMÚLI 36, 108 REYKJAVÍK, Sími 568-8866, FAX 568-8878
Þorsteinn Friðþjófsón, Magnús Þ. Guðmundsson,
byggingatæknifræðingur, innanhússarkitekt.
Kt. 211055-5299 Kt. 240654-5559

**BURKNAVELLIR 11
HAFNARFJÖRÐUR**

Teikningarheiti: NEYSLUVATNS- OG HITALAGIR
GRUNNMYND

Dags. 26.02.2003. Kvarði 1:50

Hannað þF Teiknað þF Samþ. *[Signature]*

Verknr. 02-811 Teikn.nr. 801 Breyt.nr.