

Rís. 1:50

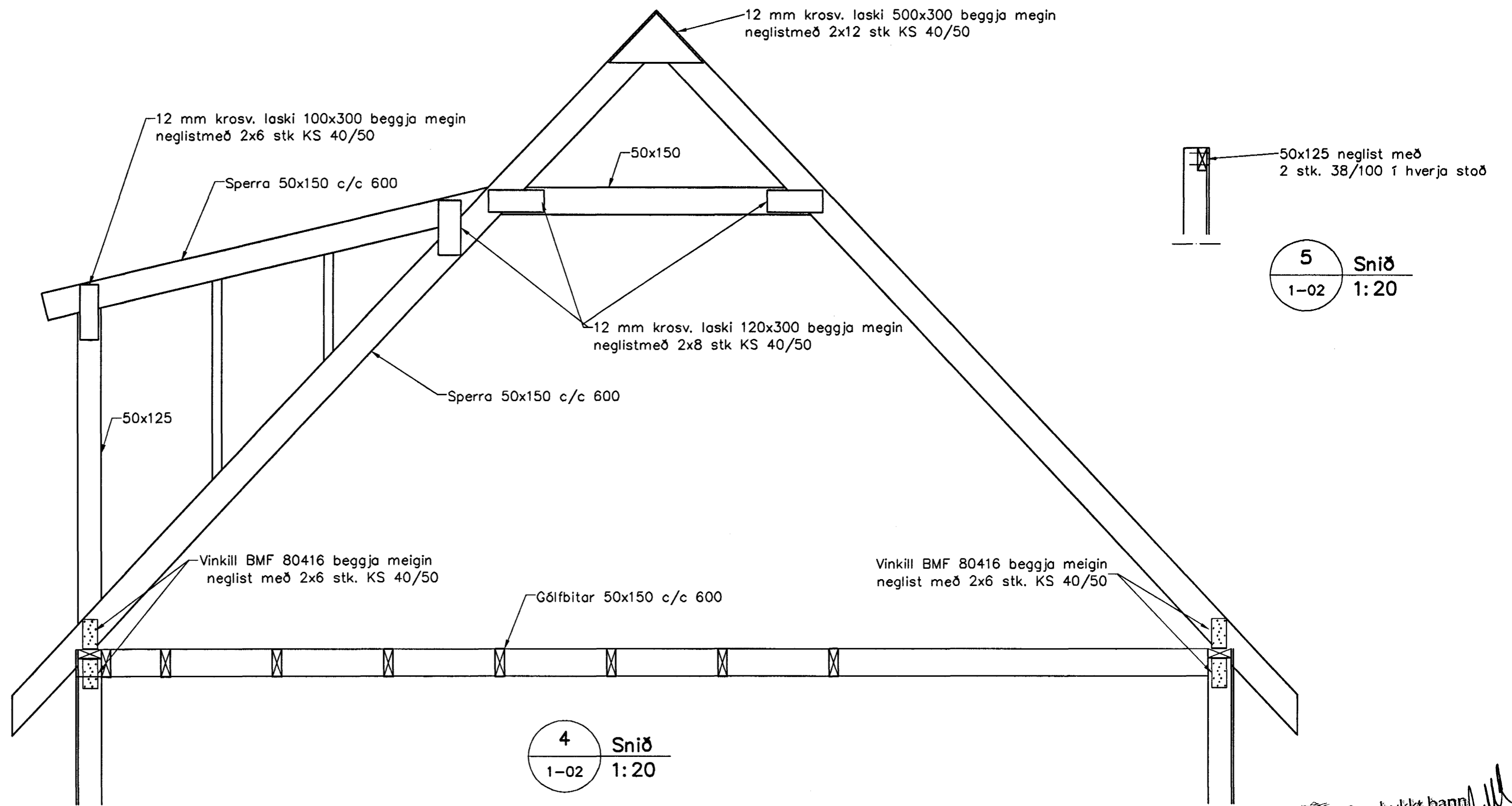

4 Snið
1-02 1:20

5 Snið
1-02 1:20

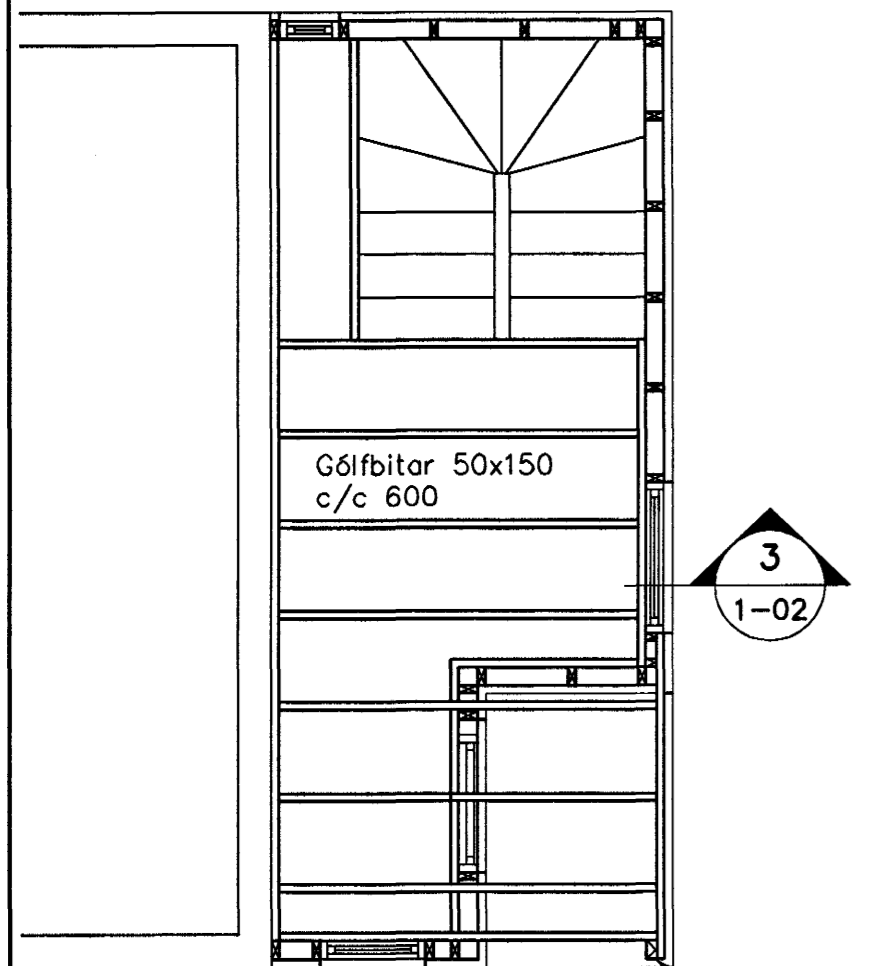

Gólf yfir 1. hæð. 1:50

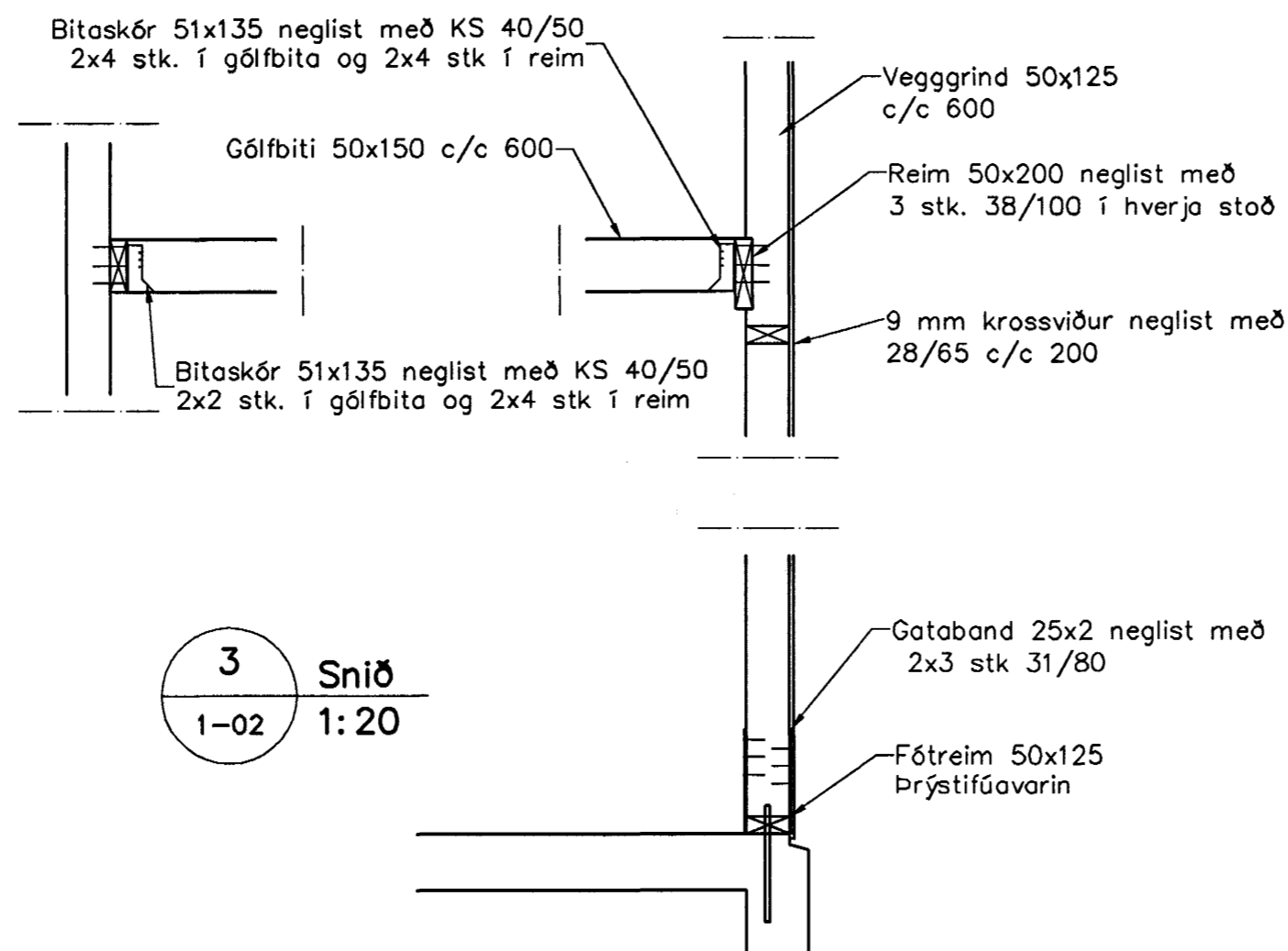

3 Snið
1-02 1:20

Sampykkt þann
06. NOV. 2003
Byggingafultrúinn í Hafnarfirði
Eh. Sigurbjarnur Halvórssón

Skýringar

Allt timbur í burðarvirki skal vera styrkleikaflokkað minnst K18 samkv. ÍST-DS 413 nema annað sé tekið fram á teikningum. Timbur sem leggst að eða í steypu skal fúaverja á viðurkenndan hátt. Leggja skal tjörupappa milli trés og steypu. Allar stálfestingar, boltar og skrúfur skulu vera heitgalvanhúðað.

Ragnheiður 010656-5757

Útgáfa	Breyting	Dagsetning	Hannað
Sveinbjörn Hinriksson Byggingatæknifræðingur Kt. 160851-2529 Strandgötu 28 Hafnarfirði Sími: 555-4008, 861-9851 Netfang: svennih@isli.is		Staður Hraunkambur 1 Hafnarfirði	Skýring Viðbygging. Hæðarskil, Þakvirki
Hannað / Teiknað <i>S. A. Ni</i>	Kvarði 1:50	Dagsetning 5.11.07	Verknr. 01-03
			Teikn.nr. 1-02