

STEINSTEYPA: S200 Í PLÖTU OG UNDIRSTÖÐUM.
 BENDISTÁL: K=KS40 KAMBSTÁL K-131=RAFSÖÐIN MOTTA.
 UNDIRSTÖÐUR SKULU NÁ MINNST 30 NIBUR
 FYRIR GÖLFKÓTA.
 JÄRN: Í EFRI OG NEÐRI BRÖN SÖKKLA KOMI
 2K10 OG SKULU ÞAU BEYÐ 60 FYRIR HORN.
 PLÖTUR: FJARLEGJA SKAL ALLAN LAUSAN
 JARÐVEG ÖR GRUNNI.
 ÞJAPPA SKAL FYLLINGU VEL MEÐ VÉLÞJÖPPU.
 PLÖTUÞYKKT SÉ 12 CM.
 JÄRNBEYNDING Í PLÖTUM SÉ K-131.
 EINNAR HÆÐAR TRÉHÚS.
 UNDIRSTÖÐUR STANDA Á HRAUNHELLU (KLÖPP).
 ÞAR SEM UNDIRSTÖÐUR ERU HERRI EN 120 CM
 SKAL HAFA MOTTU K-131 Í ÞÆR.

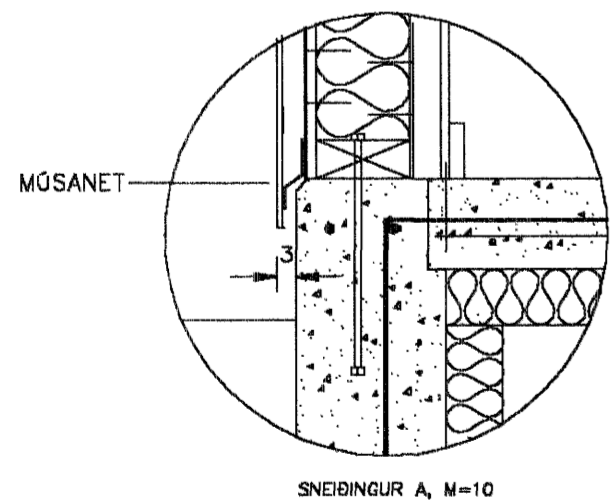

GRUNNMYND, M=1:50

Samþykkt þann
 18. NOV. 2003
 Byggingafulltrúinn í Hafnarfirði
 E.h. Sigurbjartur Halldórsson

TEIKNISTOFA AGNARS MAGNÚSSONAR
 STIGAHLIÐ NR.2, REYKJAVÍK. SIMI: 565-1412

FURUVELLIR NR.19	TEIKNING NR. H62-3- 1
M=1:50	REYKJAVÍK Í OKTÓBER 2003
BREYTT: 18.11.2003	
UNDIRSTÖÐUR - GRUNNMYND	
<i>Agnar Magnússon</i>	
BYGGINGAVERKFRÆÐINGUR FVFI OG BYGGINGATEKNIFRÆÐINGUR	