

BLÓMVELLIR 13 HAFNARFIRÐI.

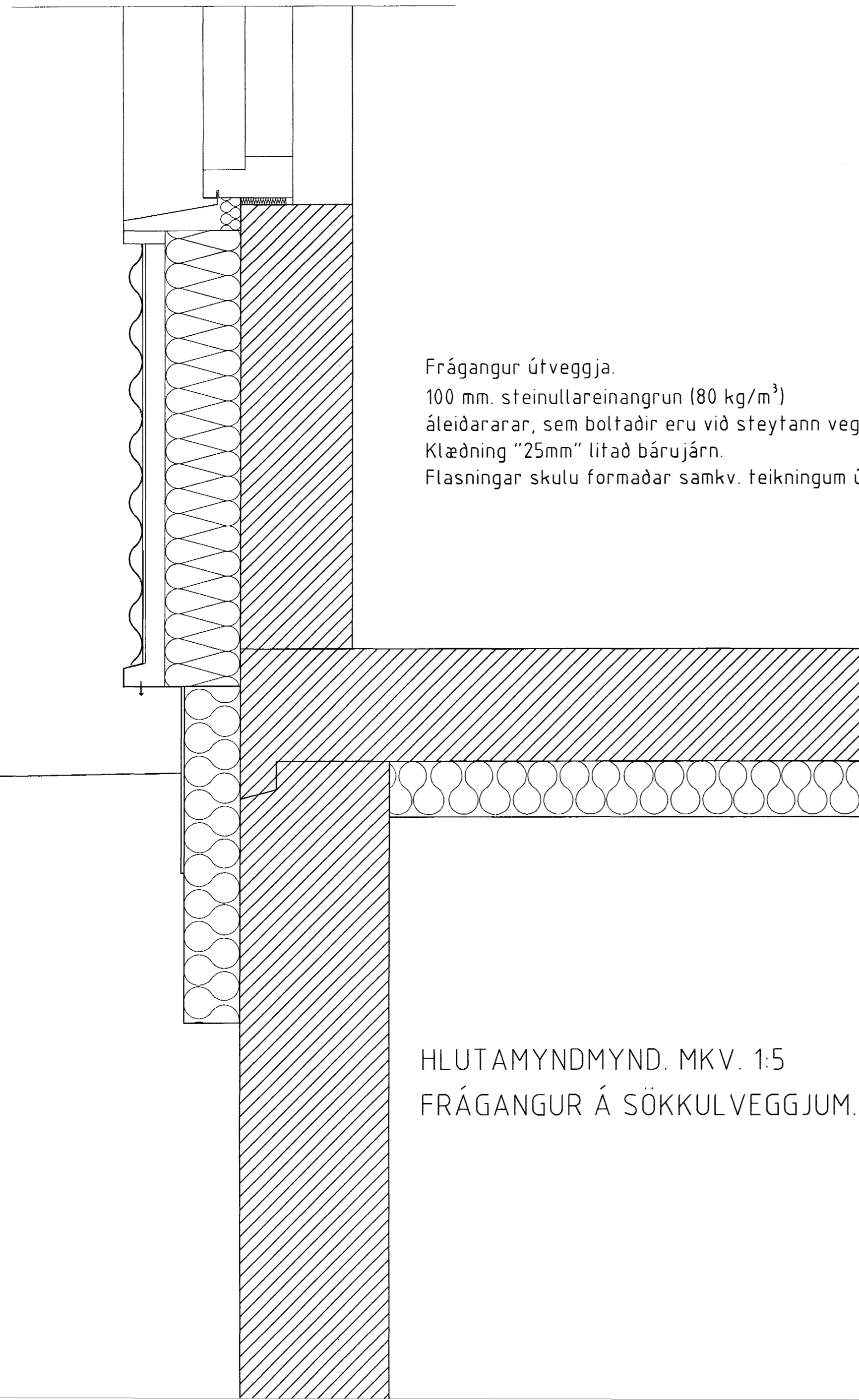

Frágangur útveggja.
 100 mm. steinullareinangrun (80 kg/m³)
 áleiðararar, sem boltaðir eru við steytann vegg.
 Klæðning "25mm" litað bárujárn.
 Flasningar skulu formaðar samkv. teikningum úr sléttu blikki.

HLUTAMYNDMYND. MKV. 1:5
 FRÁGANGUR Á SÖKKULVEGGJUM.

Þak:

Þakjárn.
 Þakpappi.
 Klæðning 25x150 mm. borðviður.
 Timbursperrur 50x225 mm.
 32 mm. loftræsti rör, 2 stk. per sperrubil.
 Vindpappi (20 PAM).
 Þakeinangrun 200 mm. (þakull).
 Rakaserra (500 PAM).
 Raflagnagrind (2x34x45 mm. fura)
 13 mm. Gifsplötuklæðning.

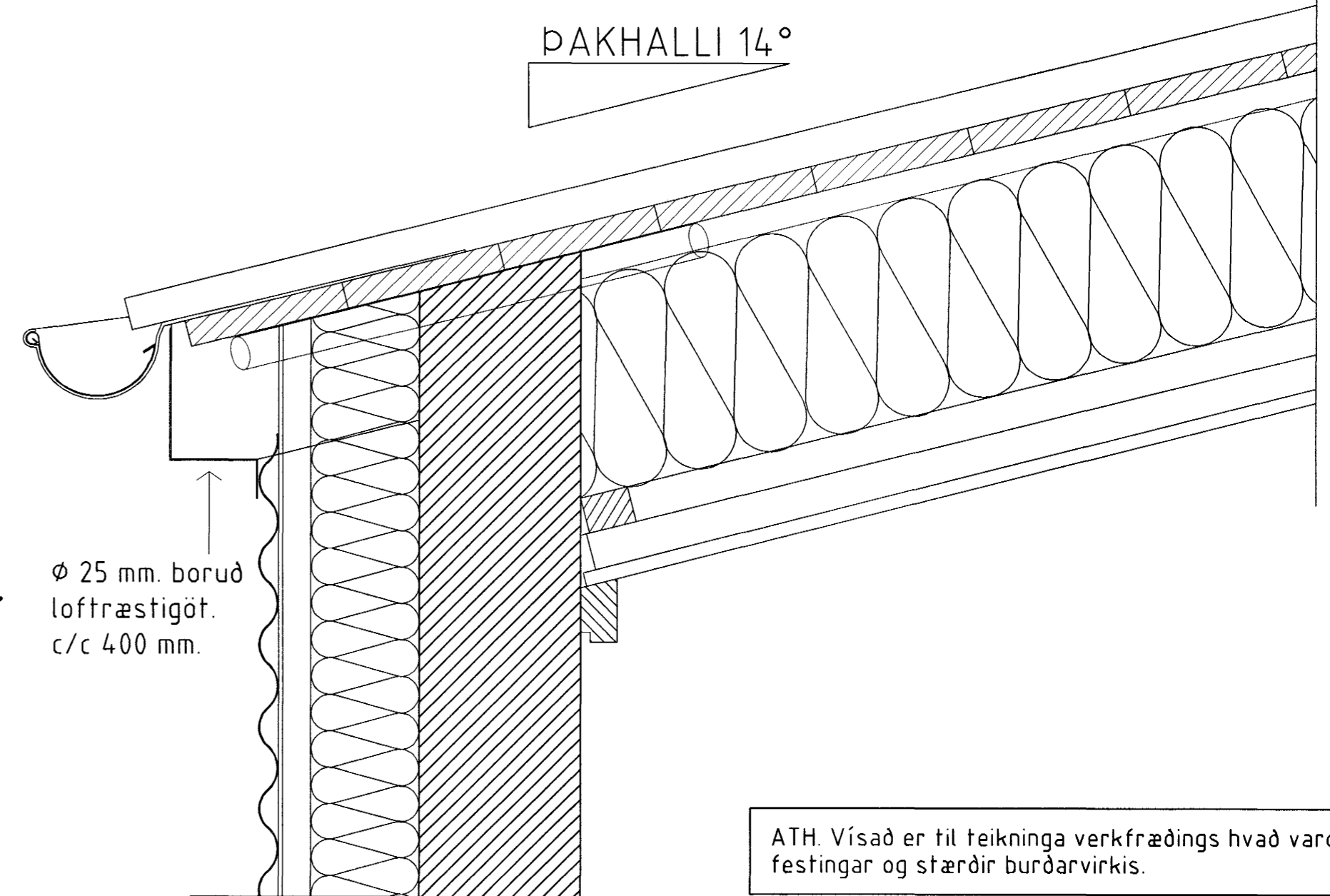

ÞAKHALLI 14°

Ø 25 mm. boruð
 loftræstigöt.
 c/c 400 mm.

ATH. Vísad er til teikninga verkfræðings hvað varðar festingar og stærðir burðarvirkis.

Þakkantur:

Rennujárn c/c 600 mm.
 100 mm. Þakrenna.
 Flasning.
 Þakniðurfall. Sjá lagnateikningu.
 Þakkantur er formaður úr sléttu 0,6 mm lituðu blikki

HLUTAMYND ÞAKKANTUR
 MKV. 1:5.

Veggur:

150 mm. Steyptur veggur.
 100 mm. steinullareinangrun (80 kg/m³)
 áleiðararar, sem boltaðir eru við steytann vegg.
 Klæðning "25mm" litað bárujárn.
 Flasningar skulu formaðar samkv. teikningum úr sléttu blikki.

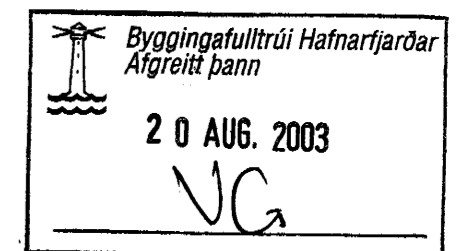

BLÓMVELLIR 13 HAFNARFIRÐI.

Sigurður Þorvarðarson byggingafræðingur b.f.
 Teiknistofan Strandgötu 11 220 Hafnarfirdi.
 STH. teiknistofan ehf. kt. 510298-2769. Kf. aðalhönnuðar: 14.1250-4.189.
 Sími: 5651510. Fax: 5651299. Netfang: teiknistofan@istandia.is

Skýringar:	Séruppráttur.
Teikning:	Hlutamyndir.
Mælikvæði:	1:5.
Undirskrift:	<i>[Signature]</i>
Blað nr.: 5 af 8.	Dagsetning: 17. janúar 2003.
Breytt:	