GRUNNMYND 1:50

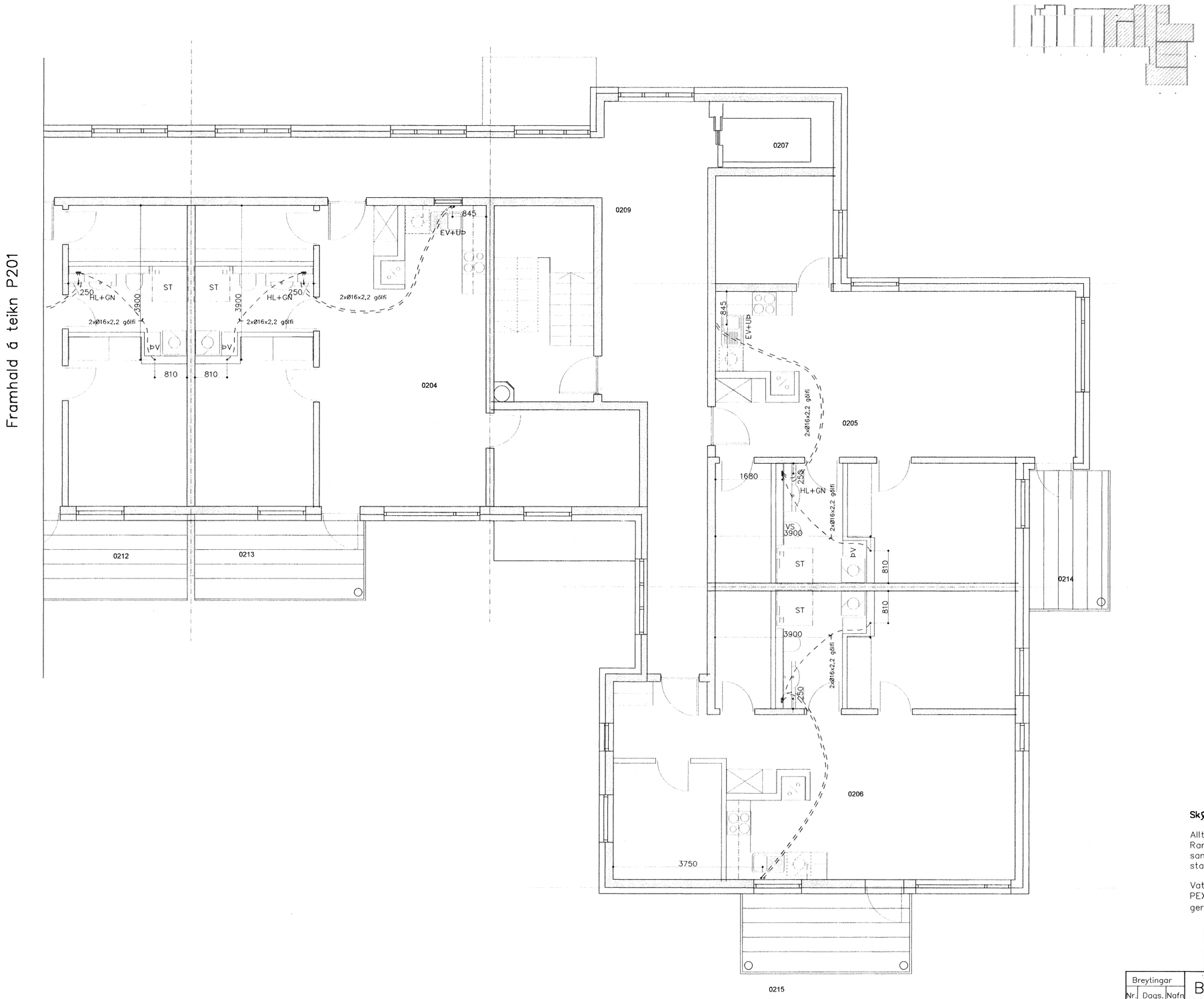

Skýring: Neysluvatnslagnir.

Allt vatnslagnarefni skal vera vottað af Rannsóknarstofnun Byggingariðnaðarins í samræmi við byggingarreglugerð og gildandi staðla.

Vatnslagnarefni í gólfum, rör í rör Ø16x2,2. PEX rör með Þrýstengjum af viðurkenndri gerð skv. DIN 16892/93.

Byggingafulltrúi Hafnarfjarðar
Afgreitt þann
20 AUG. 2003

Breytingar		
Nr.	Dags.	Nafn

BERJAVELLIR 4 HF

Verkfræðistofa þráinn & Benedikt
Laugavegi 178, 105 Rvk.
Sími: 553 1770, 568 7775, Fax: 568-7701
Netfang: post@islandia.is

Innsteyptar lagnir

H BS | T BD | S	
M	1:50
Nr.	P202
Dags.	jún. 03
080149-3609	