

SÉRSTÖK JÄRNABENDING SÖKKULVEGGJA

J20	4K12 SEM BEYGJAST 400 INN Í SÖKKULFÓT OG GANGA SKEYTILENGD UPP FYRIR BOTNPLÖTU.	4K12
J21	6K20 SEM BEYGJAST 1000 NEDST IANKERI OG GANGA SKEYTILRNGD UPP FYRIR BOTNPLÖTU.	LYKKJA K10 c/c250 140x140 6K20
J22	6K25 SEM BEYGJAST 1200 NEDST INN Í SÖKKULPLATTA OG GANGA SKEYTILENGD UPP FYRIR BOTNPLÖTU.	6K25 LYKKJA K10 c/c250 200x140
J23	4K16 SEM BEYGJAST 800 NEDST INN Í SÖKKULFÓT OG GANGA SKEYTILENGD UPP FYRIR BOTNPLÖTU.	4K16 LYKKJA K10 c/c250 140x140
J24	10K25 SEM BEYGJAST 1000 INN Í SÖKKULFLÖT LANGS EFTIR VEGG OG GANGA SKEYTILENGD UPP FYRIR BOTNPLÖTU.	LYKKJA K10 c/c250 300x140 10K25
J25	12K12 SEM BEYGJAST 1000 INN Í SÖKKULFLÖT LANGS EFTIR VEGG OG GANGA SKEYTILENGD UPP FYRIR BOTNPLÖTU.	LYKKJA K10 c/c250 440x140 OG 740x140 12K12

ATH. EKKI SKAL SKEYTA FLEIRI EN ANNADHVERT JÄRN Í SAMA SNIDI

SKÝRINGAR:

- ÖLL MÁL ERU Í mm
- KÓTAR ERU Í m
- ÖLL MÁL OG ALLA KÓTA SKAL SANNEFYRA Á BYGGINGARSTAD
- UNDIRSTÖÐJARDVEGUR: UNDIRSTÖÐJARDVEGUR ER BÖGGLABERGSFYLING. LEYFILEGUR JARÐPRÝSTINGUR ER REIKNADUR SEM: 0.5 MPa.
- FYLJA SKAL UNDIR BOTNPLÖTUR OG AÐ SÖKKULVEGGJUM MED MÖL EDA BÖGGLA EFTIR ÞVI SEM VÍÐ Á (SÁ BL. NR. A-001) OG SKAL EFNID ÞJAPPAD EINS OG LYST ER Á BLADI A-001. OFAN Á FYLINGUNA UNDIR BOTNPLÖTU SKAL LEGGJA 75mm PLASTEINANGRUN MED RÖMÞYNGD 24 kg/m³. VEGGI Í KJALLARA SEM FYLLT ER AÐ SKAL EINANGRA FYLINGARMEGIN.
- BOTNPLÖTUR: JÄRNABENDING BOTNPLATNA SKAL VERA MÖSKVI K10c/c150, EFRI BRÚN BENDINGAR SKAL VERA 30mm UNDIR EFRI BRÚN BOTNPLÖTU.
- JÄRNABENDING VEGGENDA OG OPA ER NÁ NIDUR AÐ BOTNPLÖTUR: JÄRNABENDING VEGGENDA OG OPA ER NÁ NIDUR AÐ BOTNPLÖTUR SKAL VERA 2K12, L=1500 ER STANDI 800mm UPP ÖR BOTNPLÖTU. VÍÐ ÖLL OP OG VEGGENDA SKAL SETJA BAULLUR K10 c/c300 UNDIRSTÖÐUR SKULU GANGA 300mm LENGRA EN VEGGENDAR.

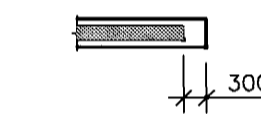

TILVÍSANIR:

- ALMENNAR SKÝRINGAR SJÁ BL.NR. A-001
- UNDIRSTÖÐUR U1-U5 SJÁ BL.NR. SU-003
- SÖLU FESTING SF1 SJÁ BL.NR. SU-003

15/7/03 SC 071070-5067

D	27.06.03 SÖLUFESTING SF1 OG SNID 28	SB	ALB
C	14.01.02 MOTTUGRYGJA, VEGGENDI VÍÐ STIGHÖS	SB	SB
B	12.12.01 NYTT RYML MÆLSENING GRÝFJA	SB	ALB
A	06.12.01 PLÖTUÞYKKT OG MÖRK MISMANANDI PLÖTUÞYKKTA	SB	ALB
BR.	DAGS. BREYTING	REK.	TEKN.

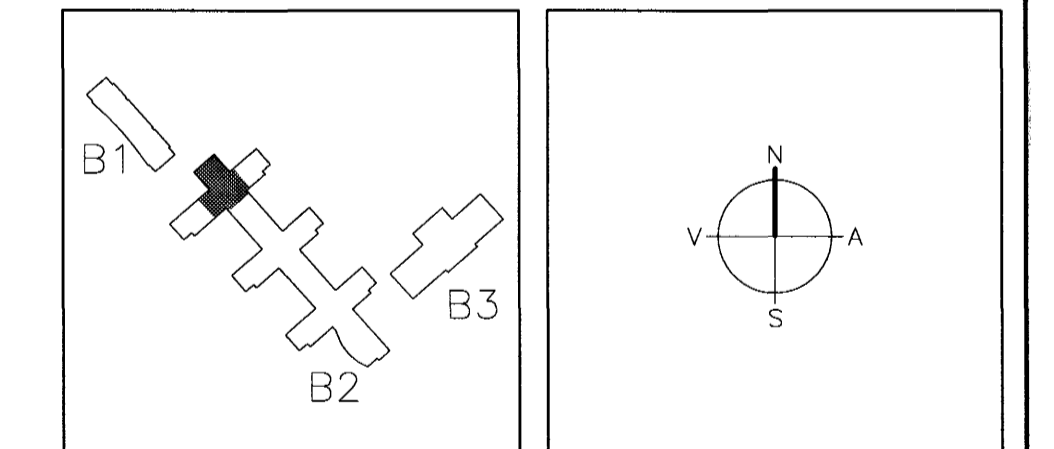

ARKITEKTAR FINNUR BJÖRGVINSSON
BERGSTADSTRÆTI 10, RVK. HILMAR ÞÓR BJÖRNSSON
sími:551-1460, netfang:arkitekti@ishoff.is SIGRÍÐUR ÓLAFSDÓTTIR

LANDMÖTUN. EINAR E. SÆMUNDSEN
INGIBJÖRG KRISTJÁNSDÓTTIR
MARGRÉT SIGURDÓTTIR

VSÓ RÁÐGJÖF
BORGARSTÍÐN 20, 105 REYKJAVÍK. SÍMI 585-9000, SÍMBREYF 585-9010, NETFANG vs@vo.is
SÓLVANGSVEGUR 4
LÆKJARSKÓLI

Byggingafræðilítil Halmarfjarðar
Alþrótt barn
15 AUG. 2003
VG

BURDARVIRKI UNDIRSTÖÐUR GRUNNMYND
HANNAD/TEKNA SB/ALB
ATK. *Commu Anam*
SÁMÞYKKT
KT. 270454-3314
KVARDI 1:50
VERNR. REYKJAVÍK 30.11.2001
00258 B2-B-VGU-002 D