

SKÝRINGAR Á UPPDRÁTTUM:

- 160 TÁKNAR ÞYKKT Á PLÖTU í mm (ÞYKKT = 160mm).
- 6.58 TÁKNAR KÓTA 6.58m Á SNIDMYND.
- K: 6.58 TÁKNAR KÓTA 6.58m Á GRUNNMYND.
- //— TÁKNAR STEYPUSKIL Á SNIDMYND.
- K12 TÁKNAR SUDUHÆFT KAMBSTÁL Ks 500S MED SKRIDMÖRK $O_f=500 \text{ N/mm}^2$ ÞVERMÁL STANGA 12
- L=1000 TÁKNAR HEILDARLENGD STANGAR í mm. (LENGD=1000mm)
- c/c200 TÁKNAR MIÐJUBIL BENDISTANGA í mm (BIL=200mm).
- K 131 TÁKNAR BENDINET ÓR KAMBSTÁLI 5mm c/c150
- TÁKNAR BENDINGU í ÞEIRRI BRÓN PLÖTU EDA VEGGJAR SEM NÆR ER TEIKNUÐUM FLETI.
- - - TÁKNAR BENDINGU í ÞEIRRI BRÓN PLÖTU EDA VEGGJAR SEM FJÆR ER TEIKNUÐUM FLETI.
- TÁKNAR BENDINGU SEM BEYGD ER UPP MIDAD VID TEIKNADAN FLÖT.
- TÁKNAR BENDINGU SEM BEYGD ER NIDUR MIDAD VID TEIKNADAN FLÖT.
- STEFNA HÖFUDBENDINGAR

ÁLAGSFORSENDUR:

- EIGID ÁLAG : SKV. STADLI ÍST 12:2002
- NOTÁLAG : NOTÁLAG ER REIKNAD SKV. ÍST 12:2002
NOTÁLAG 2.0 KN/m^2
INNVEGGIR OG INNRETTINGAR 1.0 KN/m^2
- VINDÁLAG : VINDÁLAG ER REIKNAD SKV. ÍST 12:2002
ÁSTREYMISÞRÝSTINGUR ER REIKNADUR ÓT MIDAD VID ADSTÆÐUR I.
GRUNNGILDI VINDÁLAGS : $q = 1.71 \text{ KN/m}^2$
- SNJÓÁLAG : SNJÓÁLAG ER REIKNAD SKV. ÍST 12:2002
GRUNNGILDI SNJÓÁLAGS ER MIDAD VID SVÆÐI 1.
GRUNNGILDI SNJÓÁLAGS : $Sk = 2.1 \text{ KN/m}$

STÁLVIKRI

- STÁLGÆDI: ALLT SMÍDASTÁL SKAL VERA ST 37 EDA ST 52 SAMKVÆMT ÞÝSKUM STADLI DIN 17100
- RAFSUDA: RAFSUDUVÍR SKAL VALINN í SAMRÆMI VID TILHÖGUN RAFSUDU OG EIGINLEIKA STÁLSINS. ÖLL SUDUVINNA SKAL UNNIN AF RAFSUDUMÖNNUM SEM HAFNA TIL ÞESS TILSKILIN RETTINGI FRÁ IDNTEKNISTOFNUN ÍSLANDS.
ÞÆR KRÖFUR ERU GERÐAR AD RÖNTGENPRÓFANIR AF SÝNUM FULLNÆGI FLOKKI IV (blött) SAMKVÆMT SUDUFLOKKUN IIW. ALLAR SUDUR ERU A=5mm NEMA ANNAD SÉ TEKID FRAM.
- RYÐVÖRN: ALLT SMÍDASTÁL UTANHÜSS SKAL HEITGALVANHÓDAST

JÁRNBENDING:

STEYPUHULA OG BIL MILLI JÁRNA:

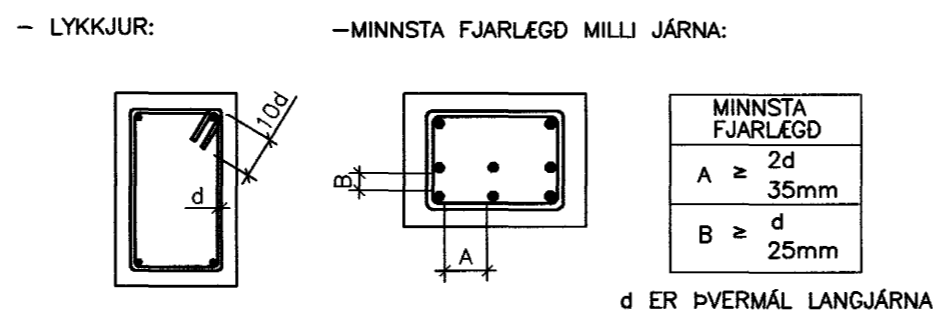

— LYKKJUR: —MINNSTA FJARLEGD MILLI JÁRNA:

d: ÞVERMÁL STANGAR í mm	8	10	12	16	20	25
SKEYTILENGD í mm	300	450	600	700	800	950

- LANGJÁRN:
- ADRIR STEYPTIR BYGGINGAHLUTAR:
SÓLUR OG VEGGIR INNAHÜSS: $C \geq 20 \text{ mm}$
UTANHÜSS: $C \geq 30 \text{ mm}$

BENDISTÁL:
STÁLGÆDI: KS 500

JÁRNABEYGGJUR:

MINNSTA LEYFILEGA ÞVERMÁL BEYGGJUSKIFU FYRIR LYKKJUR KRÓKA OG VINKLA í mm.

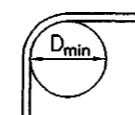

ÞVERMÁL STANGA mm	KAMBSTÁL Ks410S D_max
8	24mm
10	30mm
12	36mm
16	96mm
20	120mm
25	150mm

SKEYTING BENDINGAR:

BENDING í VEGGJUM ER TVÖFÖLD K10 C/C 250 NEMA ANNAD SÉ TEKID FRAM
LÁRÉTT BENDING í VEGGJUM GANGI HEIL UM HORN, VIXLLEGGIST UM SKEYTILENGD, TENGIST MED VINKLUM EDA LYKKJUM. í PLÖTUM OG VEGGJUM SKAL EKKI SKEYTA MEIRA EN FJÓRÐA HV. JÁRN í SAMA ÞVERSNIDI NEMA ANNAD SÉ SÝNT Á TEIKNINGU.

STEYPUVIRKI:

STEYPUVINNA:

FRAMKVÆMDAFLOKKUR:

STEYPUVINNA SKAL VERA í SAMRÆMI VID ÍST 10 FRAMKVÆMDAFLOKK B

NIDURLÖGN:

NIDURLÖGN STEYPUVINNA SKAL VERA í SAMRÆMI VID ÍST 10 OG Rb — BLAD Eq.008.
ALLA STEYPU SKAL TITRA.

STEYPUSKIL:

GENGID SKAL FRÁ STEYPUSKILUM í SAMRÆMI VID ÍST 10 GREIN 7.7

ADHLYNNING:

STEYPUFYRIBORDI SKAL HALDID RÖKU ÞAR TIL STEYPA HEFUR NÁD 50% AF FYRIRSKRIFUÐUM STYRKLEIKA.

STEYPUVINNU í KULDA SKAL HAGA SAMKVÆMT ÁKVÆÐUM ÍST 10 GREIN 7.9 OG í SAMRÆMI VID Rb — BLAD RANNSÓKNARSTOFNUNAR BYGGINGAR-IDNADARINS "VETRARSTEYPA" (JÚNÍ 1988)

STEYPUFLOKKUR:

UNDIRSTÖÐUR OG BOTNPLATA:

- BROTÞOLSFLOKKUR : C25/30
- VATNSSEMENTSTALA : ≤ 0.55
- HÁMARKSSTEINASTÆRD : 25 mm
- LOFTINNIHALD : 5 — 6%
- SIGMÁL : 60 — 80mm
- FJARL.STUDULL LOFTS : $< 0.25 \text{ mm}$

VEGGIR OG PLÖTUR:

- BROTÞOLSFLOKKUR : C25/30
- SEMENTSMAGN : MINNST 300kg/m³
- VATNSSEMENTSTALA : ≤ 0.55
- HÁMARKSSTEINASTÆRD : 25 mm
- LOFTINNIHALD : 5 — 6%
- SIGMÁL : 60 — 80mm
- FJARL.STUDULL LOFTS : $< 0.25 \text{ mm}$

FRÁGANGUR STEYPUFYRIBORDS:

SLIT TENGJA OG HOLUFYLLING:

TENGI SKULU LOSUD EDA SLITIN ÞANNIG AD INNSTEYPTUR HLUTI ÞEIRRA SÉ MINNST 2cm INN í VEGG.
SÁRID SKAL HOLUFYLLA MED SEMENTSBUNDNU ÞÉTTIEFNI

ÁBORID ÞÉTTIEFNI:

Á ÞANN HLUTA SÖKKLA OG VEGGJA SEM JARÐVEGUR LEGGST AD SKAL BERA SEMENTSBUNDID ÞÉTTIEFNI. FYLGJA SKAL LEIDBEININGUM FRAMLEIDANDA UM MEDHÖNDLUN EFNIS OG EFNISNOTKUN.

SKÝRINGAR SJÁ TEIKN. NR. XXX



VERKFRÆÐIÞJÓNUSTAN EHF
GARDATORG 7 · 210 GARDABER, SÍMI: 544 8600 · FAX: 544 8601 · GSM: 862 8606, 694 3036 · NETFANG: jorg@vask.is

ÞÉTTI VERRIS:	BLÓMVELLIR 5 HAFNARFIRDI	VERKNUMER:	03.06	DAGS:	27.01.2004
ÞÉTTI TEIKNINGAR:	BYRÐARVIKRI SKÝRINGAR	HÖSAGER:	STEYPT HÖS	GETISLUNN:	200
FRANNAÐ:	GH	TEIKNAR:	RR	MELI:	JG
SAFÞYKKT:	Jón Guðmundsson 280255-4329	OTGAF:	B1	TEIKN.NR.:	200

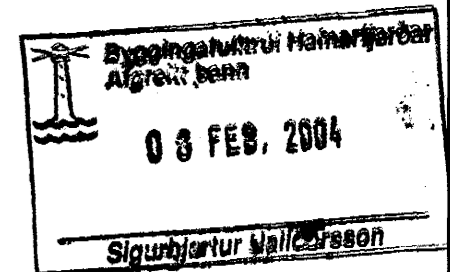

DAGS:	NR:	BREYTINGAR:	SAMB:

TREVRKI

TIMBUR:

TIMBURFLOKKAR:

ALLT TIMBUR SKAL VERA AF FLOKKI K18 EDA BETRA SKV. ÍST DS 413 :1998, NEMA ANNAD KOMI FRAM Á UPPDRÁTTUM

FESTINGAR:

BOLTAR, SKRÖFUR OG NAGLAR SÉU GALVANISERADIR. UNDIR ALLA BOLTAHAUSA OG RÆR SEM LIGGJA AD TRÉ SKAL SETJA SKÍFUR MED ÞVERMÁL 3d (d = ÞVERMÁL BOLTA).

FJARLEGDIR MILLI BOLTA:

MINNSTU FJARLEGDIR MILLI BOLTA (d=ÞVERMÁL BOLTA) ERU EFTIRFARANDI:
í TREFJAÁTT: FRÁ ENDA OG Á MILLI BOLTA = 7*d
HORNRETT Á TREFJAR: FRÁ ENDA OG Á MILLI BOLTA = 4*d

FJARLEGDIR MILLI NAGLA:

MINNSTU FJARLEGDIR MILLI NAGLA (d=ÞVERMÁL NAGLA) ERU EFTIRFARANDI:
FRÁ ENDUM: 15*d
Á MILLI NAGLA: 10*d

GRUNDUN:

HÚSID ER GRUNDAD Á ÞJAPPADA FYLLINGU. LÁGMARKS FYLLINGARHÆÐ SKAL VERA 400MM
GRUNDUN ER REIKNUD SAMKV. ÍST 15:2002
GRUNDUNARFLOKKUR 2 ÞJÖPPUN STANDIST E2>100 MPa OG E2/E1<2,2 MESTA REIKNISLEGT ÁLAG Á JARÐVEG 500KN/m².