GRUNNMYND 1 HÆÐ HITALAGNIR

1:50

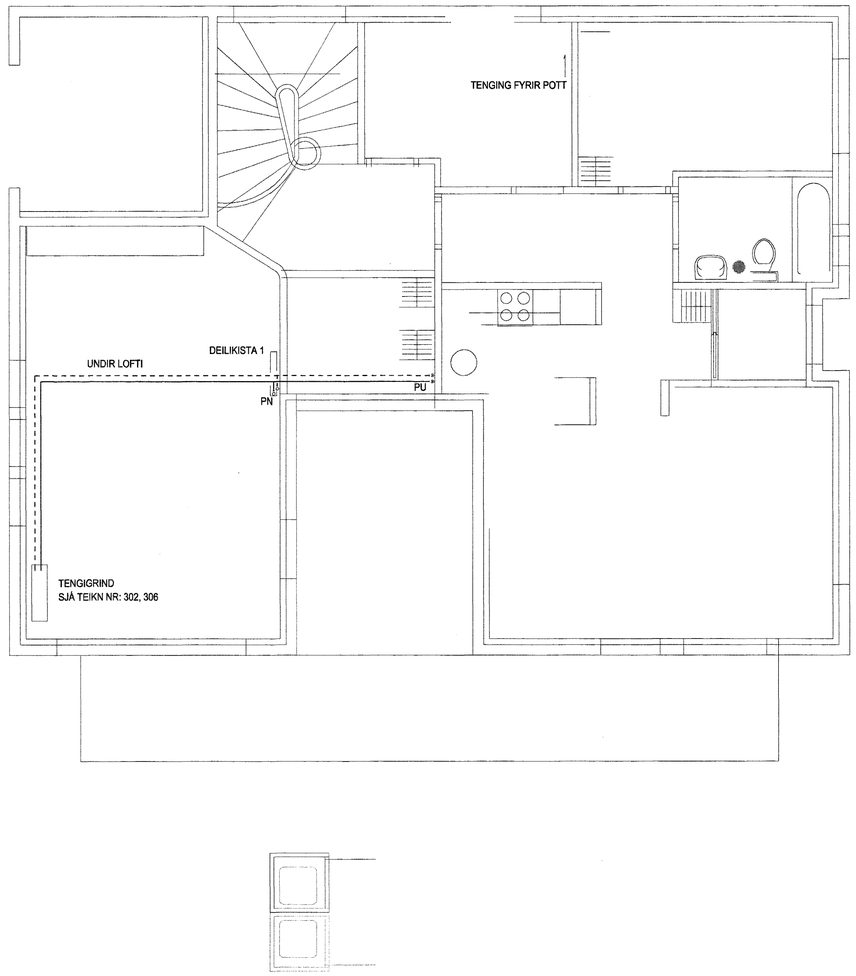

SKÝRINGAR

Allar pípur frá varmaskipti í gólfhitakerfis að hverri deilikistu gólfhita skulu vera PP - R 80 plastpípur, þrýstiflokkur PN16; pípur þessar skulu vera með styrktarefni til að minnka lengdarþensluir, pípur þessar skulu vera vott aðar frá Rb.

Pípur í gólfhitaslaufum, skulu vera, PP m/súrefniskápu, PB m/súrefniskápu, PEX m/súrefniskápu eða plast-ÁL-plast, stærð ø16-ø20 og PN10 við 70°C. Pípur í gólfhita skulu leggjast á dúk 5-6 mm þykkan sérstaklega til þess gerður og skal bil milli röra haldið með þar til gerðum festingum frá framleiðenda rörana, við niðurlögn og festingu á rörum skal farið í einu og öllu eftir fyrirmælum framleiðenda röra. Bil milli röra er mismunandi og kemur fram á teikningu. Framrás inn á slaufu skal ávalt vera inn á slaufuna næst útvegg.

FRAMRÁS

BAKRÁS

Kt. 170347-7499

Tilvísun:	Heiti teikningar:

Br.	Dags.:	Af.	Samþ.	Breyting:
X				
H				
G				
F				
E				
D				
C				
B				
A				

VGK VERKFRÆÐIRÁÐGJAFAR FRV
VERKFRÆÐISTOFA GUÐMUNDAR OG KRISTJÁNS hf

Laugavegi 178, 105 Reykjavík - Sími 5400100 - Fax 5400101 - www.vgk.is

Samþykkt í hafn
30 JAN. 2004
Byggingafulltrúinn í Hafnarfirði
F.h. Sigurbjartur Halldórsson

ERLUÁS 46
Hafnafjörður

GRUNNMYND 1 HÆÐ

HITALAGNIR

Dags.:	29.01.'04	Kvarði:	1:50 I A1	Sirki:	W:\erluas46\HI-GR.dwg		
Hannað:	HJ.	Teiknað:	HJ.	Yfirfarið:		Samþykkt:	
Verknr.:	1998	Teikn.nr.:	18K-44	Breyting:		Blað nr.:	300

Þessa teikningu má hvorki fjölfalda né afreita til þriðja aðila án okkar samþykkis. Brot á höfundarétti varðar við lög.