





# JÄRNALÖGN

STÁL MERKT K ER KAMBSTÁL KS 40 MED SKRIDMÖRK 400 N/MM<sup>2</sup>  
 STÁL MERKT KS ER KAMBSTÁL KS 40S MED SKRIDMÖRK 420 N/MM<sup>2</sup>  
 STÁL MERKT R ER SLÉTT STÁL MED SKRIDMÖRK 240 N/MM<sup>2</sup>  
 JÄRNSTÆRDIR OG LENGDIR ERU Í MM

-  ENDI Á JÄRNI ER BEINN
-  ENDI Á JÄRNI ER KRÓKBEGYÐUR
-  JÄRN BEYGIST SKEYTILENGD INN Í ADLIGGJANDI VEGG
-  JÄRN Í EFRI BRÚN PLÖTU EDA YTRI BRÚN VEGGJAR
-  JÄRN Í NEDRI BRÚN PLÖTU EDA INNRI BRÚN VEGGJAR

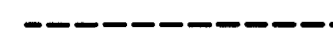
5K10-200 L=8000 TÁKNAR FIMM STANGIR AF 10 MM KAMBSTÁLI MED LENGD 8000 MM ER LEGGJIST MED 200 MM MILLIBILI  
 5K10 C/C 200 L=8000

 MERKIR STEFNU JÄRNA SEM LEGGJAST NÆST YFIRBORDI STEYPU

 JÄRN LEGGJIST YFIR ÞAD SVÆÐI SEM STRIKID SPANNAR

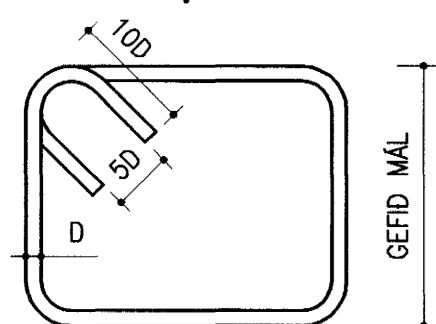

GEFID MÁL

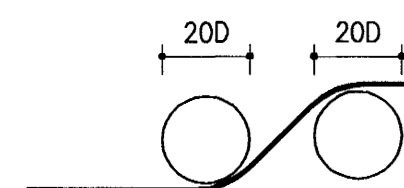

BEYGJUSKIFA FYRIR UPPBEYGJU Á LANGJÄRNUM Í SÖLUM, BITUM OG PLÖTUM SKAL HAFNA ÞVERMÁL 20 X ÞVERMÁL Á JÄRNSTÖNG

TENING JÄRNAGRINDA Í VEGGHORNUM

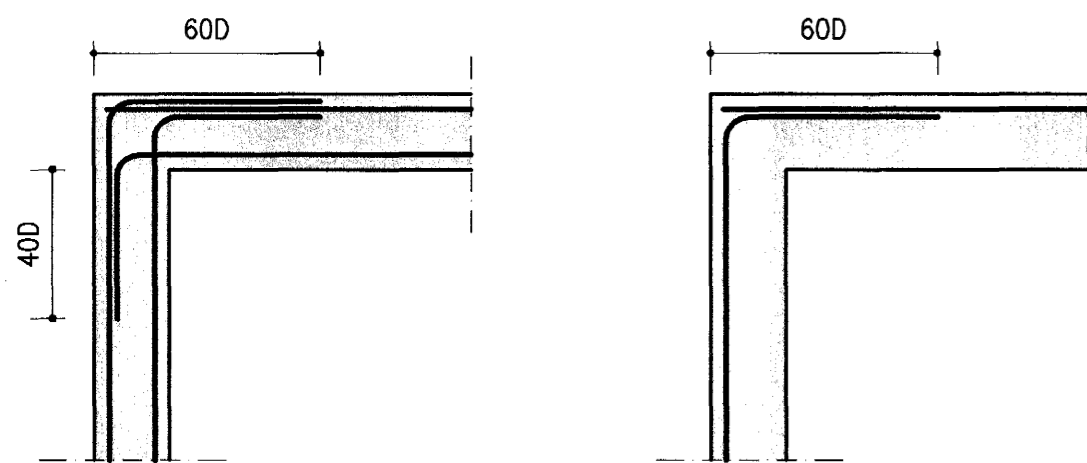

KAMBSTÁL Í BITUM, BIL MILLI STANGA

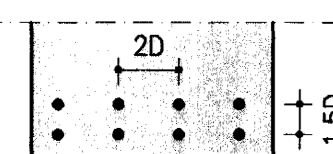

BIL MILLI STANGA Í SAMA BENDILAGI MÁ EKKI VERA MINNA EN 2D OG ALDREI MINNA EN 30 MM

BIL MILLI BENDILAGA SKAL VERA MINNA EN 1.5D OG ALDREI MINNA EN 20 MM

DEILJÄRN TIL AD HALDA SAMAN JÄRNAMOTTUM Í EFRI BRÚN SKULU VERA K10 C/C 400 NEMA ANNAD SÉ TEKID FRAM Á TEIKNINGUM

JÄRNBENDING MED GLUGGUM OG ÖDRUM ÖPUM SKAL VERA Á EFTIR-FARANDI HÁTT NEMA ANNAD KOMI FRAM Á TEIKNINGUM :

UNDIR GLUGGA KOMI 2K12 L=500+OP+500, UPP MED GLUGGUM OG DYRUM KOMI 2K12 YFIR GLUGGA OG DYR KOMI 2K12 L=500+OP+500, EDA SAMFELT MILLI GLUGGA- OG DYRAOPA EF BIL MILLI ÞEIRRA ER MINNA EN 1000 MM

SÖKKULSKAUT

TENGJA SKAL SAMAN TVÖ NEDSTU JÄRN Í SÖKKLI - 2K12 MED VÍRLÁSUM OG LEGGJA JÄRN AD TENGIBOXI FYRIR JARDESKAUT SJÁ NÁNARI ÚTFÆRSLU Á RAFLAGNATEIKNINGUM

# STEINSTEYPA

STYRKLEIKAFLOKKAR STEINSTEYPU ERU SAMKVÆMT ÍST 10 S160, S200, S250, S300, S350

EKKI SKAL NOTA LAKARI STEYPU EN S200 Í BURDARVIRKI SEM BENT ER MED KAMBSTÁLI EDA STÁLNETUM

EKKI SKAL NOTA LAKARI STEYPU EN S250, MED EKKI MINNA SEMENTSMAGNI EN 300 KG/M<sup>3</sup>, Í ÚTISTEYPU BURDARVIRKIS

EF EKKI ER HÆGT AD FÁ STEINSTEYPU FLOKKADA SAMKVÆMT ÍST 10 HJÁ ÁBYRGUM ADILA (VIDURKENNDRI STEYPUSTÖÐ) MUN HÖNNUDUR BURDARVIRKJA FYRIRSKIPA BLÖNDUN STEYPUINNAR Í SAMRÁÐI VID VERKKAUÐA

SIGMÁL STEYPU SKAL VERA 5-8 SM, ÞYKKLEIKAFLOKKUN ÞF V/S TALA Í ÚTVEGGJASTEYPU SKAL VERA 0.55 EDA MINNI

Í ALLA STEYPU SKAL SETJA LOFTBLENDI, ÞANNIG AD LOFT-INNIHALD VERDI 5 %

STEYPUÐAG Á JÄRNUM SKAL VERA EINS OG SÝNT ER Í EFTIRFARANDI TÖFLU :

	MINNSTA ÞYKKT Í MM PLÖTUR OG VEGGIR	BITAR	STÖÐIR
INNANHÜSS	20	20	25
UTANHÜSS	30	30	35
Í VATNI	40	50	50

STEYPUHULAN SKAL VERA EINS OG SÝNT ER Í OFANGREINDRI TÖFLU NEMA ANNAD SÉ TEKID FRAM Á TEIKNINGUM

## ALMENNT

K=25.00

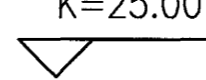
 HÆDIR Í HÆDARKERFI BÆJARFÉLAGS TÁKNAR HÆD Í SNIDMYND

25.00

 TÁKNAR HÆD Á PLÖTU 25.00 Í GRUNNMYND

120

ÞYKKT STEYPTRAR PLÖTU ER 120 MM

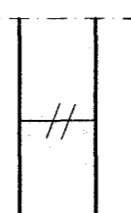

TÁKNAR STEYPUKIL

Í LÖÐRÉTT STEYPUKIL KOMI PVC ÞÉTTILISTI 100 MM BREIÐUR

ÖLL MÁL Á TEIKNINGUM ERU Í MM

## ÁLAG

SNJÓÁLAG : ÍST DS 410:1998 : 1.44 kN/m<sup>2</sup>

NOTÁLAG : GÓLFPLATA ÍST DS 410:1998 : 2.00 kN/m<sup>2</sup>

AUKAÁLAG : LÉTTIR INNV. ÍST DS 410:1998 : 0.50 kN/m<sup>2</sup>

VINDÁLAG : ÍST DS 410:1998 : 1.60 kN/m<sup>2</sup>

GRUNDUN : KLÖPP EDA ÞJÖPPUÐ FROSTÞOLIN FYLLING MESTA ÁLAG 440 kN/m<sup>2</sup> - GRUNDUNARFLOKKUR 1

NR. DAGS. BREYTING

SKÝRINGAR

Sampykkt þann  
27 JAN. 2004

Byggingafrulltrúinn í Hafnarfirði  
F.h. Sigurbjartur Halldórsson

19/1/04  
SEMUNDUR EIRIKSSON 261249-2949

FURUVELLIR 8

220 HAFNARFJÖRDUR



KLÖPP ARKITEKTAR-VERKFRÉDINGAR EHF  
NETHYL 2, PÓSTHÓLF 10050, 110 REYKJAVÍK  
SÍMI 577 2277, 699 7747 FAX 577 2280

HEITI TEIKN. BURDARPOL - SKÝRINGAR

MELIKVARDI \_\_\_\_\_ DAGS. JAN 2004

TEIKNING B 001 VERK V 04-301

BREYTING \_\_\_\_\_ YFIRFARID S.E.