

Ofnalisti dt=40°C

Ofn Nr.	Staðsetning	Hitapörf W	Mesta lengd mm	Mesta hæð mm
101	Bað	400	600	600
102	Hol	750	800	600
201	Anddyri	300	500	600
202	Hol	550	800	600
301	Herbergi	540	800	600
302	Stigi	500	500	600

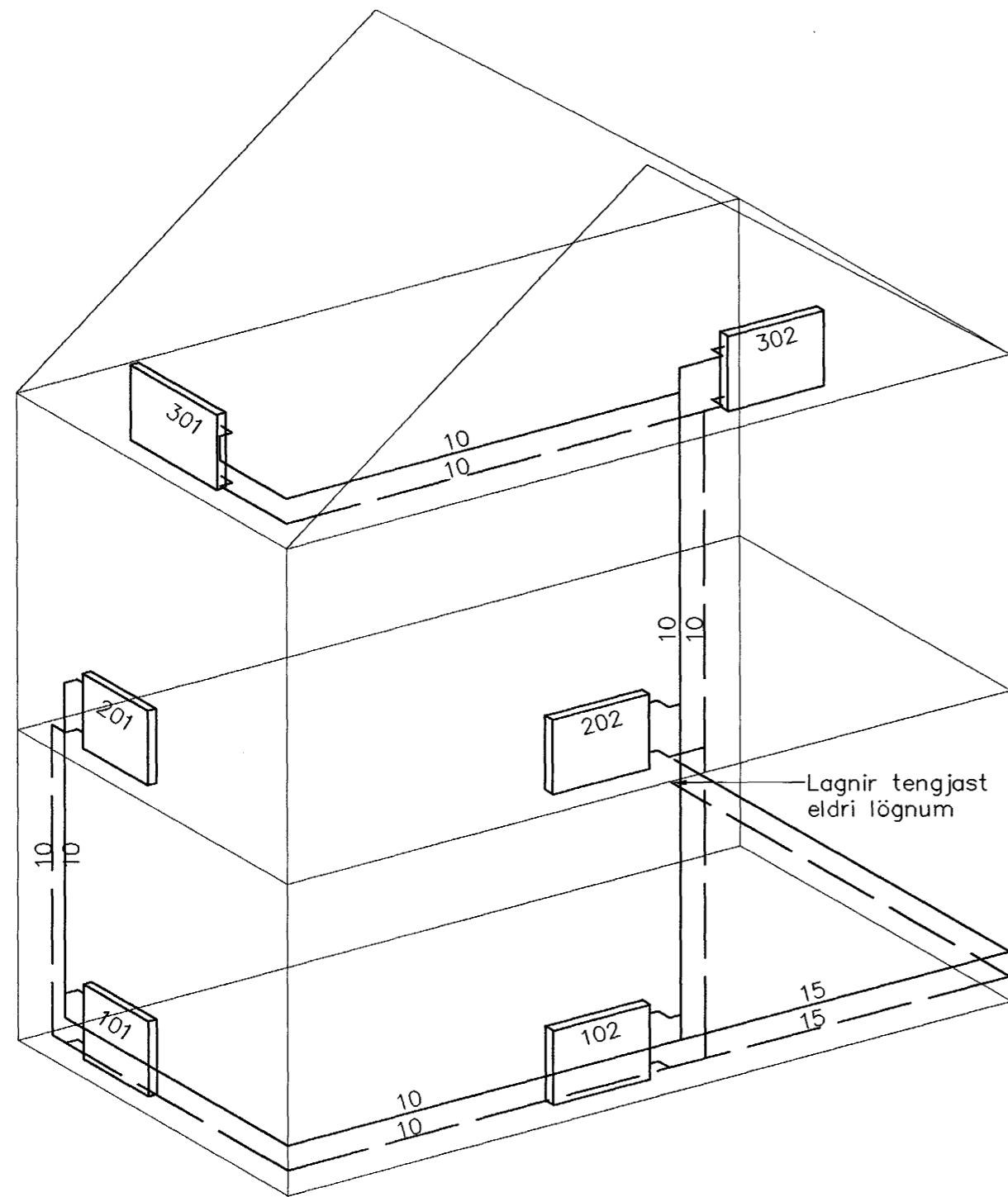

Hitalagnir, Rúmmynd, 1:50

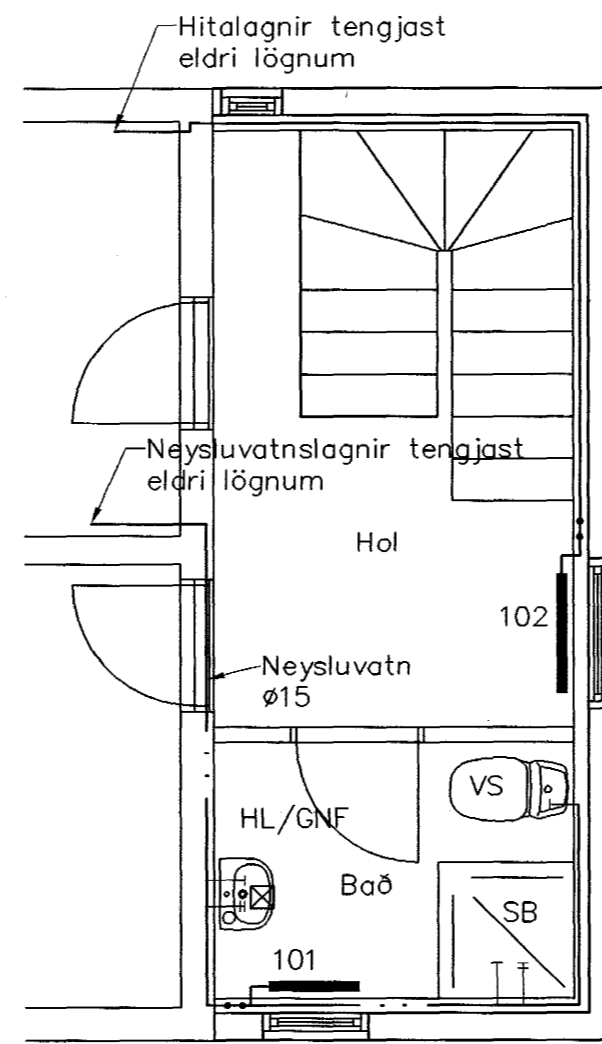

Kjallari, 1:50

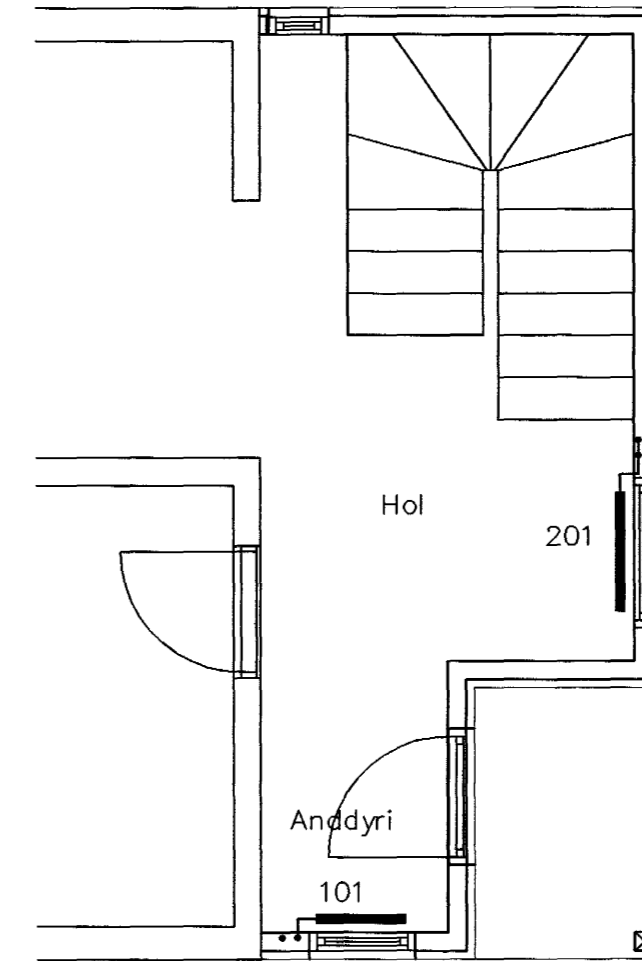

1. Hæð, 1:50

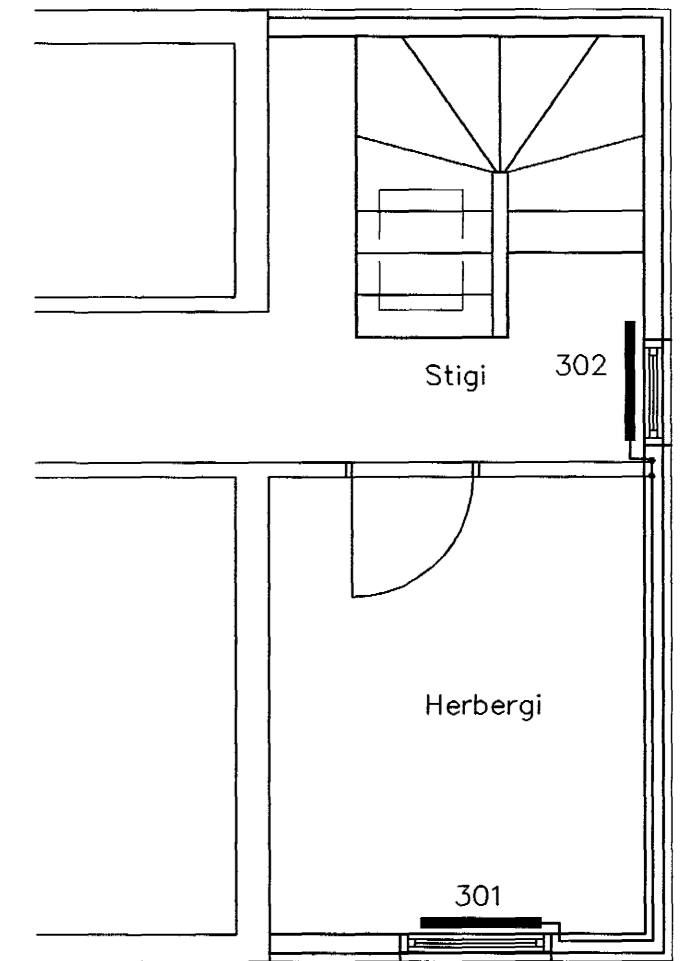

Ris, 1:50

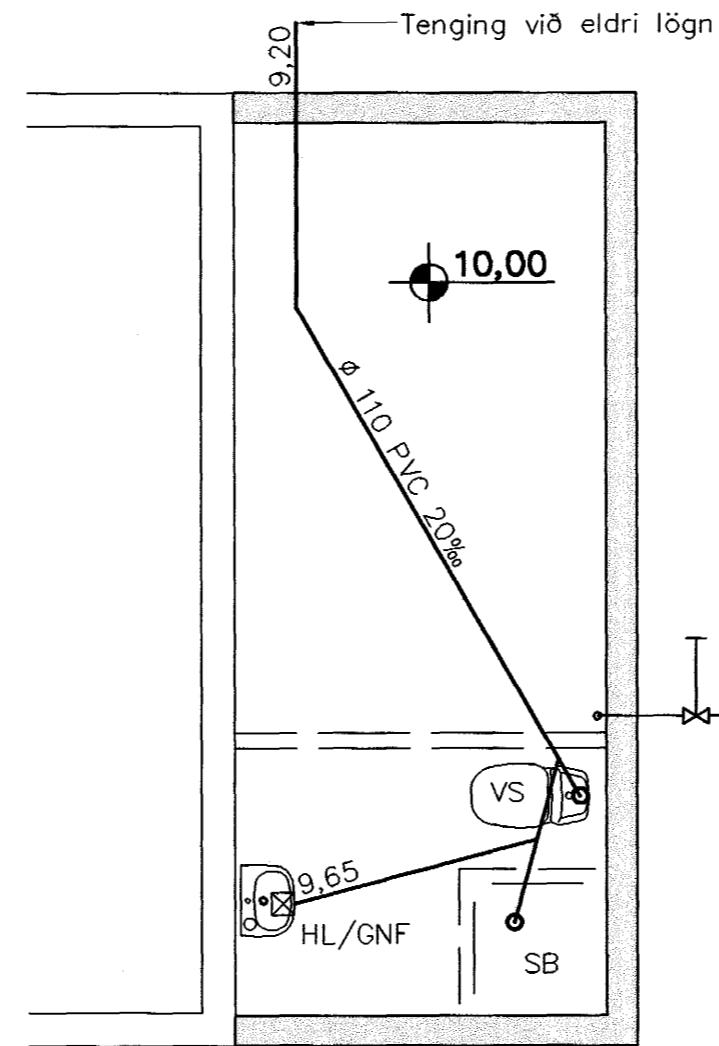

Grunnlagnir, 1:50

Hitalagnir Skýringar

Hitalagnir skulu vera úr svörtum stálpípum með skrúfuðum tengistykkjum samsvarandi DIN 2440. Frágangur lagna skal vera samkv. gildandi reglugerðum Greinar að einstökum ofnum skulu vera 10 mm nema annað sé tilgreint í teikningum. Fjarlægð á milli festinga Notamál Fjarlægð
15-32 mm 2,5 m
40-50 mm 3,0 m
Einangra skal lagnir með 20mm Climaflex hölkum. Á alla ofna komi sjálfvirkir ofnlokar, stillití og loftskrúfur. Lagnir skal þrýstiprófa við 6 bör, og skal þrýstingur standa amk. 24 tíma án þess að falla.

Samþykkt þann
26 JAN. 2004
Byggingafultrúinn í Hafnarfirði
F.h. Sigurbjartur Halldórsson

Reinir. Sennan 010056-5754

Útgáfa	Breyting	Dagsetning	Hannað
Sveinbjörn Hinriksson Byggingatæknifræðingur Kt. 160851-2529 Strandgötu 28 Hafnarfirði Sími: 555-4008, 861-9851 Netfang: svennih@isl.is		Staður Hraunkambur 1 Hafnarfirði	
		Skýring Viðbygging, Lagnir	
Hannað / Teiknað <i>Sveinbjörn Hinriksson</i>	Kvarði 1:50	Dagsetning 24.01.04	Verknr. 13-03
		Teikn.n. 2-01	