

Skýringar: Frárennislagna

Mál og málsetningar

Stærðir lagna og brunna eru í millimetrum [mm] en hæðakötur í metrum [m]. Hæðakötur lagna og brunna eru mídaðir við hæð í rennislögninni. Halli á lögnum er gefin upp í prómilum [o/oo].

Efni

Frárennislagnir undir botnplötu skulu vera PVC-plaströr > 100 mm í þvermál. Frárennislagnir í jörðu utan sökkuls skulu vera stein- eða PVC-plaströr > 100 mm í þvermál. Frárennislagnir ofan botnplötu skulu vera PP-plaströr. Niðurföll í lög og bílgæmslu séu með sandlög.

Frágangur lagna

Frágangur lagna skal vera skv. ÍST 65 og ÍST 68. Grafar skal fyrir lögnum og brunnum í fullþjappað fyllingarefni og fylla undir og yfir með a.m.k. 150 mm af fínum sandi og þjappa vel en gætilega. Lagnirnar skulu liggja á belgum en ekki á múffum. Allar lagnir skulu vera beinar en beygjur og greinar gerðar með þar til gerðum beygju- og greinastykkjum.

- |     |                         |     |                              |
|-----|-------------------------|-----|------------------------------|
| VS  | Vatnssalerni            | BR  | Holrásabrunnur               |
| HL  | Handlaug                | BK  | Hæð á brunnotni (rennislögn) |
| SB  | Steypibað               | BN  | Þakniðurföll                 |
| GN  | Gölfniðurföll           | SN  | Svalaniðurföll               |
| GNG | Gegnumstreymisniðurföll | GH  | Gölfhæð húss                 |
| ÞV  | Þvottavél               | LV  | Lögn í vegg eða í einangrun  |
| UV  | Uppþvottavél            | ST  | Steinrör                     |
| EV  | Eldhúsvaskur            | NF  | Niðurföll                    |
| SV  | Skolvascur              | PEH | Plaströr (Polyetylen)        |
|     |                         | PVC | Plaströr (Polyvinilklóríð)   |
|     |                         | PP  | Plaströr (Polypropylen)      |

Vatnsheimað Ø32 í Ø50 íráttarröri

Staðsetning hreinlætistöskja sjá grunnmynd arkitekta.

- |           |                      |
|-----------|----------------------|
| —————     | Frárennislögn        |
| -----     | Regnvatnslögn        |
| - - - - - | Jarðvatnslögn (Dren) |
| .....     | Afall hitaveitu      |
| .....     | Kaldavats inntak     |

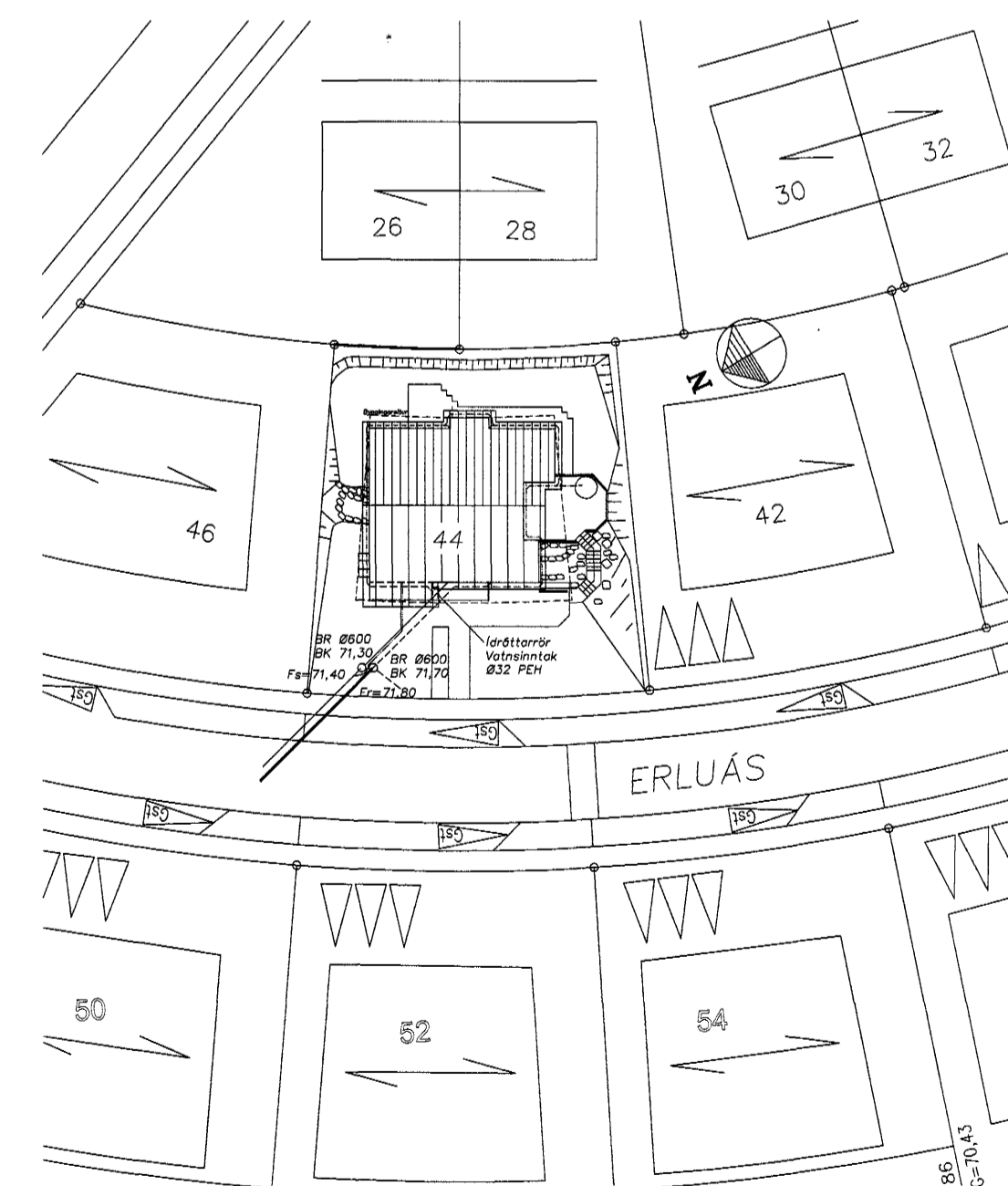
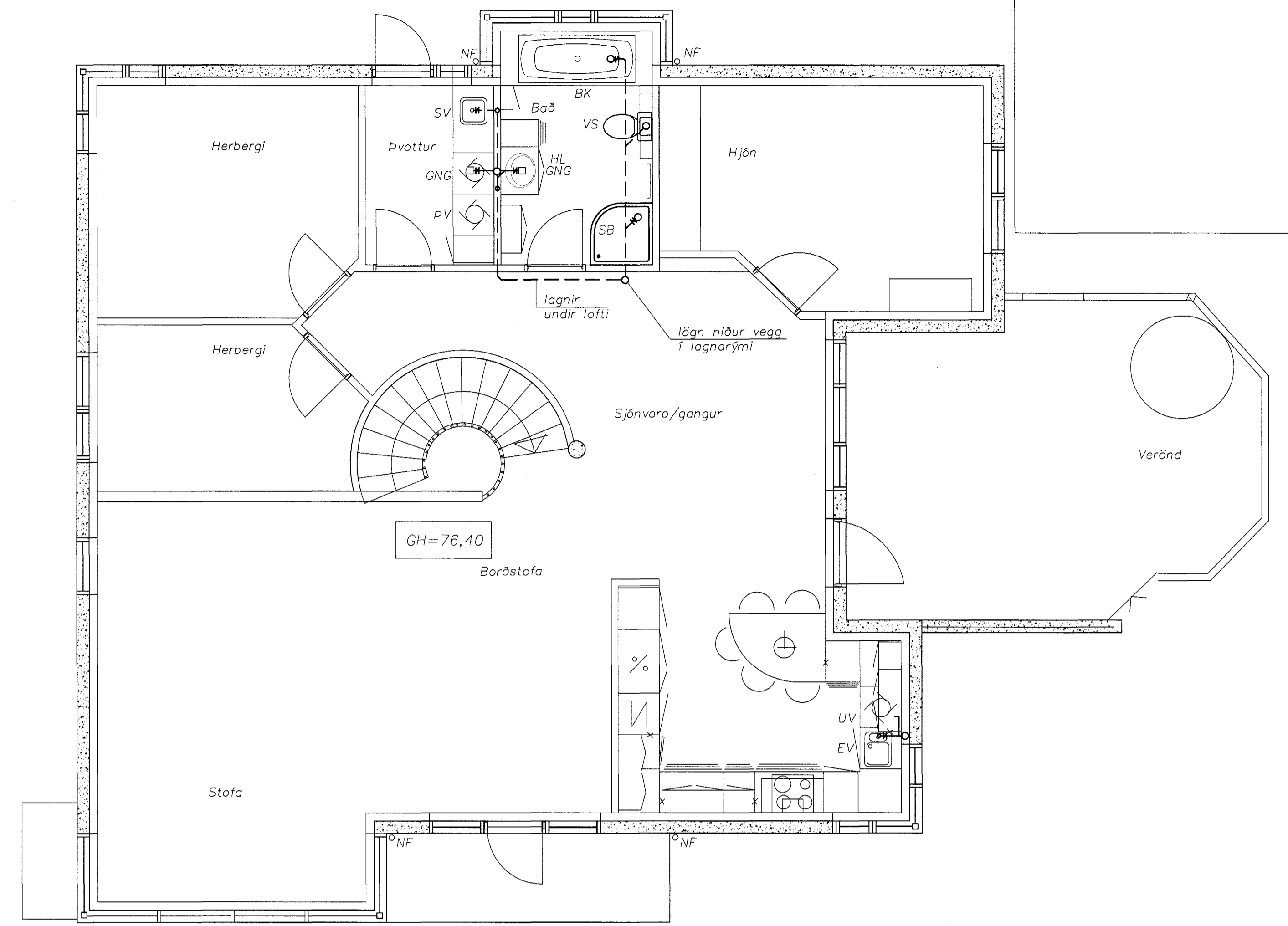
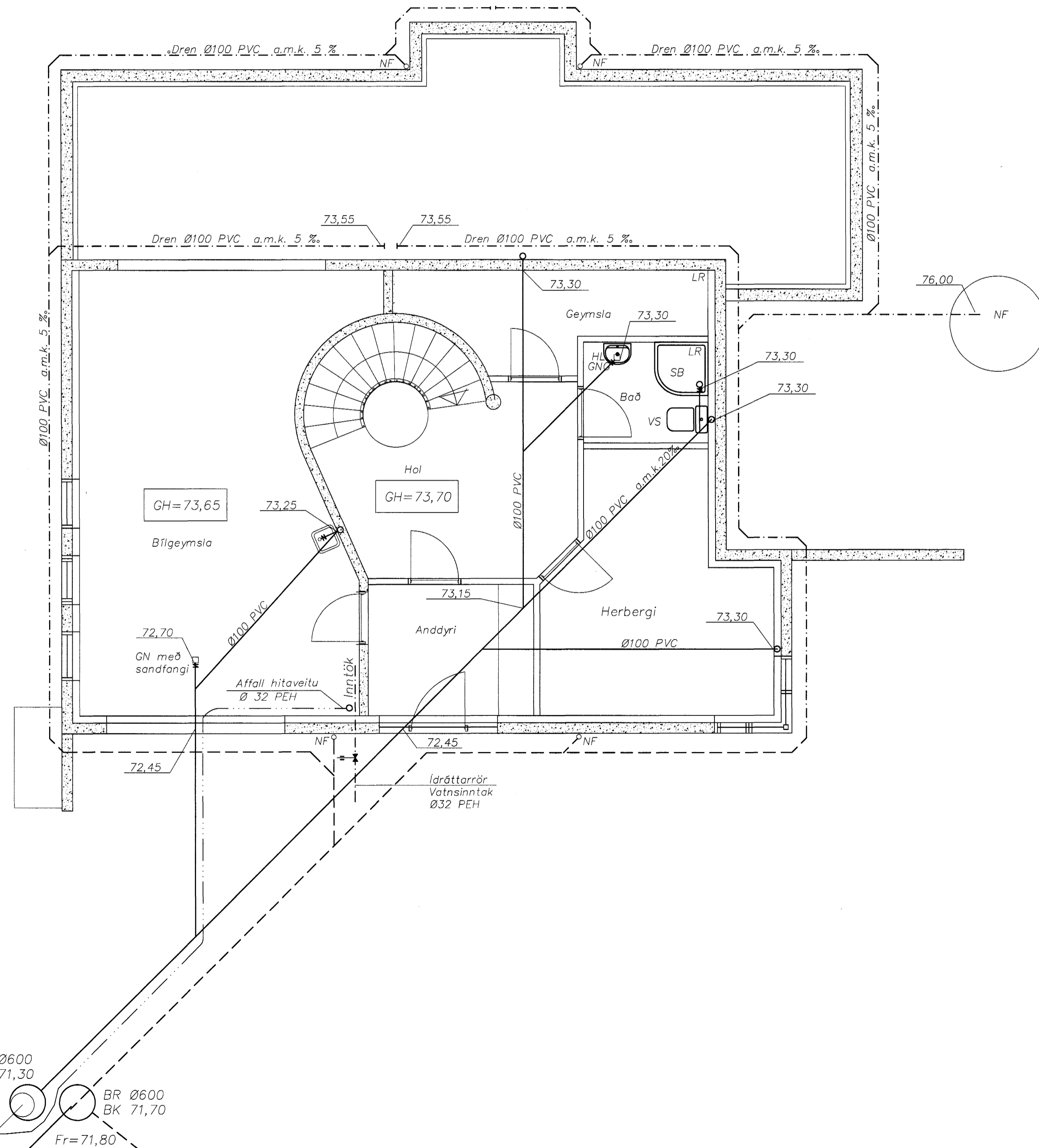

Afstöðumynd  
Málkvarði 1:500

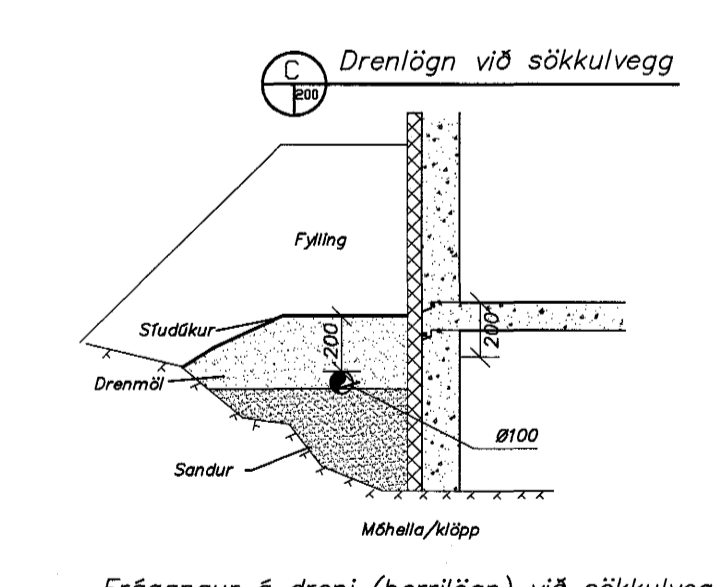

Sampykkt þann  
09. DES. 2003  
Byggingafulltrúinn í Hafnarfirði  
E.h. Sigurbjartur Halldórsson

dags	breyting	nafn	útg.
08.12.03	Lagnir undir lofti í lagnarými	AS	B

Strendingur ehf.  
Verkfæðisþjónusta  
Fjarbergata 13-15 - 220 Hafnarfirður  
Sími 565 5644, Fax 565 5641  
formaði: mars.2002 AS  
teiknaði: mars.2002 AS  
Hafnarfirði 01.12.2003  
Ásmundur Sigvaldason kt.240545-4119

Erluás 44, Hafnarfirði  
Frárennislögn  
Grunnmyndir og afstaða.  
dagsetning: mars.2002 teikn. nr: 301 útg. B málkvarði: 1:50, 1:500 A1