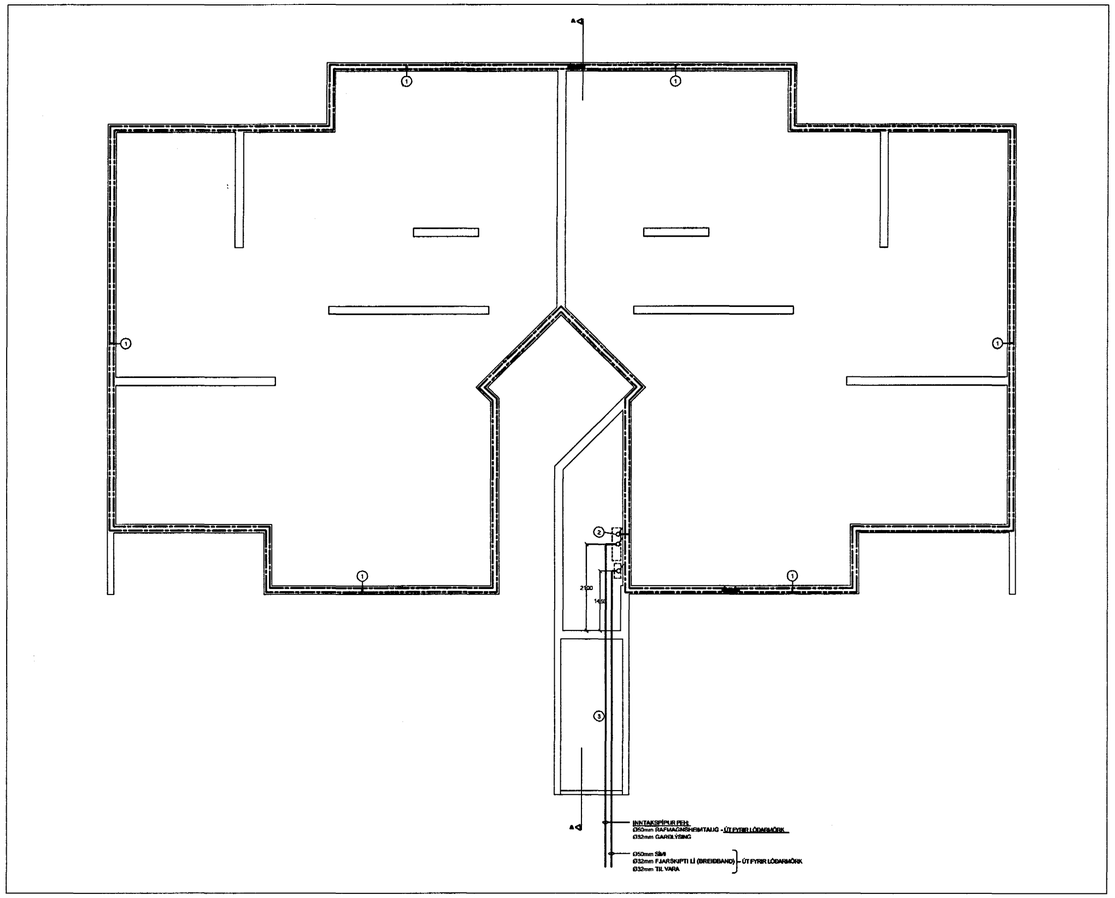

GRUNNMYND 1:100

SKÝRINGAR:

1. TENGJA SKAL TVÖ NEÐSTU JÁRNIN Í SÖKKLINUM SAMAN MEÐ VÍRAKLEMMUM.
2. TAKA SKAL STEYPUJÁRNSTEIN UPP ÚR PLÖTU Í MIÐJUM VEGG OG Í TENGIBOX.
3. INNTAKSPÍPUR Í GRUNNI.

VERKLÝSING:

SÖKKULSKAUT:

VERKTAKI SKAL TENGJA SAMAN TVÖ NEÐSTU JÁRNIN Í SÖKKLINUM, ÞANNIG AÐ LEIÐANDI SAMBAND FÁIST. JÁRNIN SKULU TENGD SAMAN MEÐ VÍRALÁSUM, MIÐAÐ ER VIÐ AÐ TVEIR VÍRALÁSAR SÉU Á HVERRI SAMTENGINGU. TAKA SKAL STEYPUJÁRN UPP ÚR SÖKKLINUM, SEM SÍÐAN SKAL FRAMLENGJAST MEÐ 10mm2 VÍR OG SKAL TENGJAST PEN SKINNU Í TÖFLU.

LAGNING SÖKKULSKAUTS ER Á ÁBYRGÐ RAFVERKTAKA, EN FRAMKVÆMDIN GETUR VERIÐ Í HÖNDUM BYGGINGARIÐNAÐARMANNS.

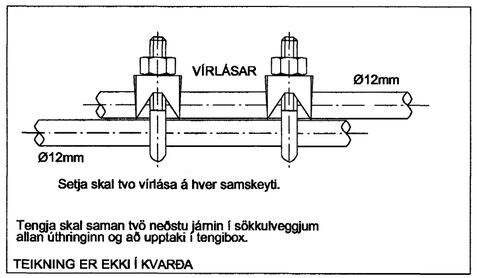

SAMTENGING STEYPUTEINA
DÆMIGERÐUR FRÁGANGUR

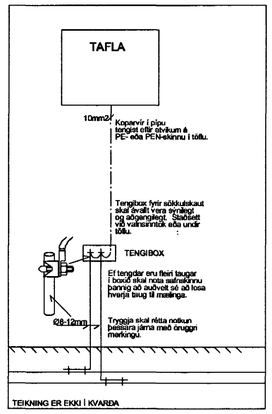

SNIÐ Í TÖFLUVEGG
DÆMIGERÐUR FRÁGANGUR

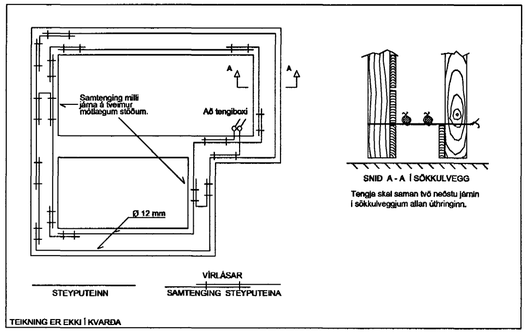

SNIÐ A - A Í SÖKKULVEGG

Tengja skal saman tvö neðstu járnin í sökkulveggjum allan úthringinn.

FYRIRMYND GRUNNMYND SÖKKULVEGGJA
DÆMIGERÐUR FRÁGANGUR

Samþykkt þann
12 DES. 2003
Byggingafulltrúinn í Hafnarfirði
F.h. Sigurbjartur Halldórsson

BREYTINGAR				
ÚTG.	DAGS.	BREYTING	HA.	YF.

VERKHLUTI: SÖKKULSKAUT

KVARÐI: 1:100

HANNAÐ	TEIKNAÐ	YFIRF.	ÚTGÁFA
JPA	JPA	JPA	

VERKKAUPI: HÁBERG EHF

GÖTUHEITI: DAGGARVELLIR 11

STAÐUR: 220 HAFNARFJÖRÐUR

Jens P. Atlason, raftæknir
kennit. 031257-3879
Lyngmóar 2, 210 Garðabæ SÍMI 565 7665 / 898 8013

TEIKNING NR.	BLAÐ NR.	N. BLAÐ NR.
	02	-

DAGS.	VERK NR.
DES. 2003	IB-03185

SAMP.	KENNIT.
Jens P. Atlason	031257-3879