

FRÁRENNSLISLAGNIR Í GRUNNI, GRUNNMYND. 1:50

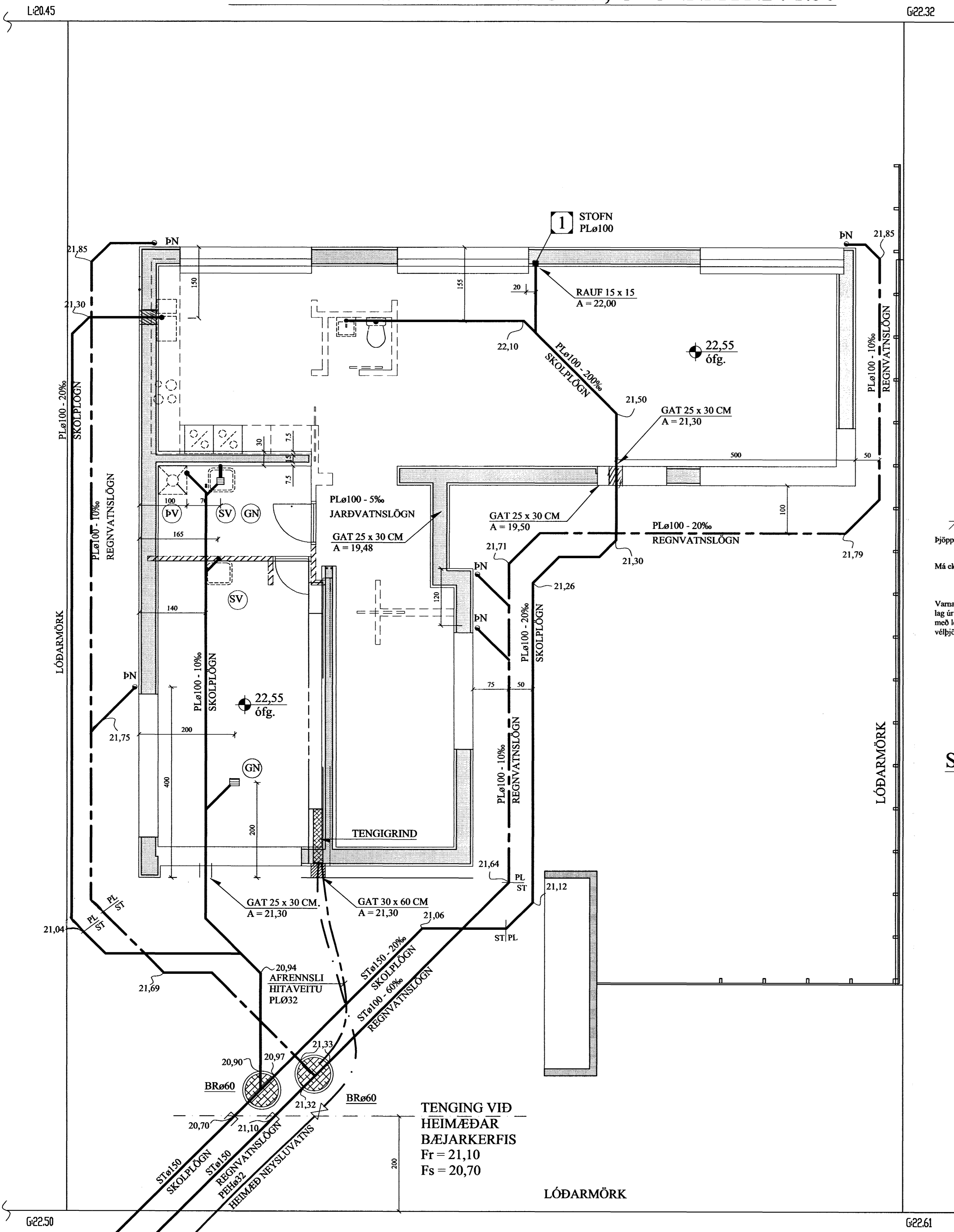

Frárennslislagir í jörðu og grunni. 1:20

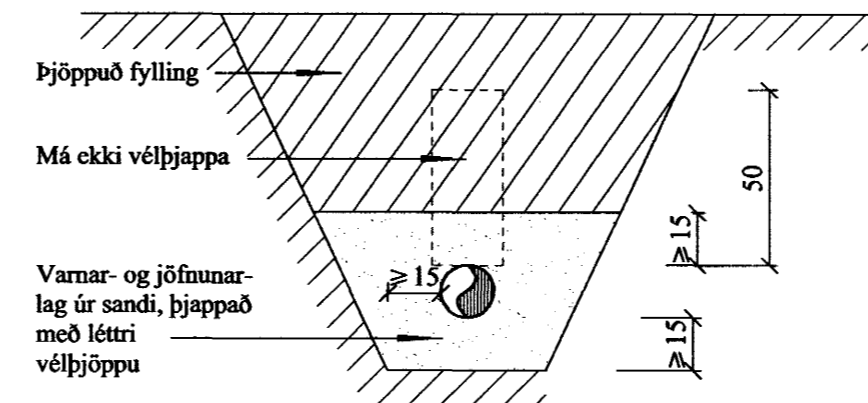

SNIÐ Í JARÐVATNSLÖGN. 1:20

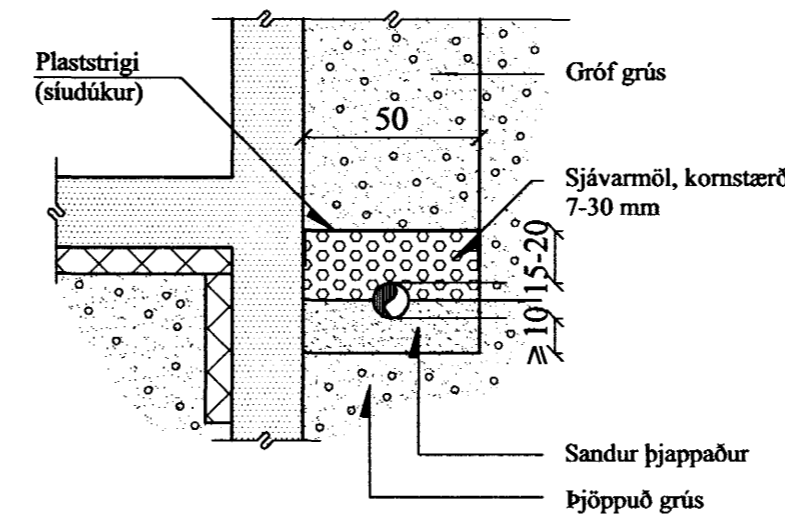

Frágangur kaldvatnheimæðar inn í hús - SM1. 1:20

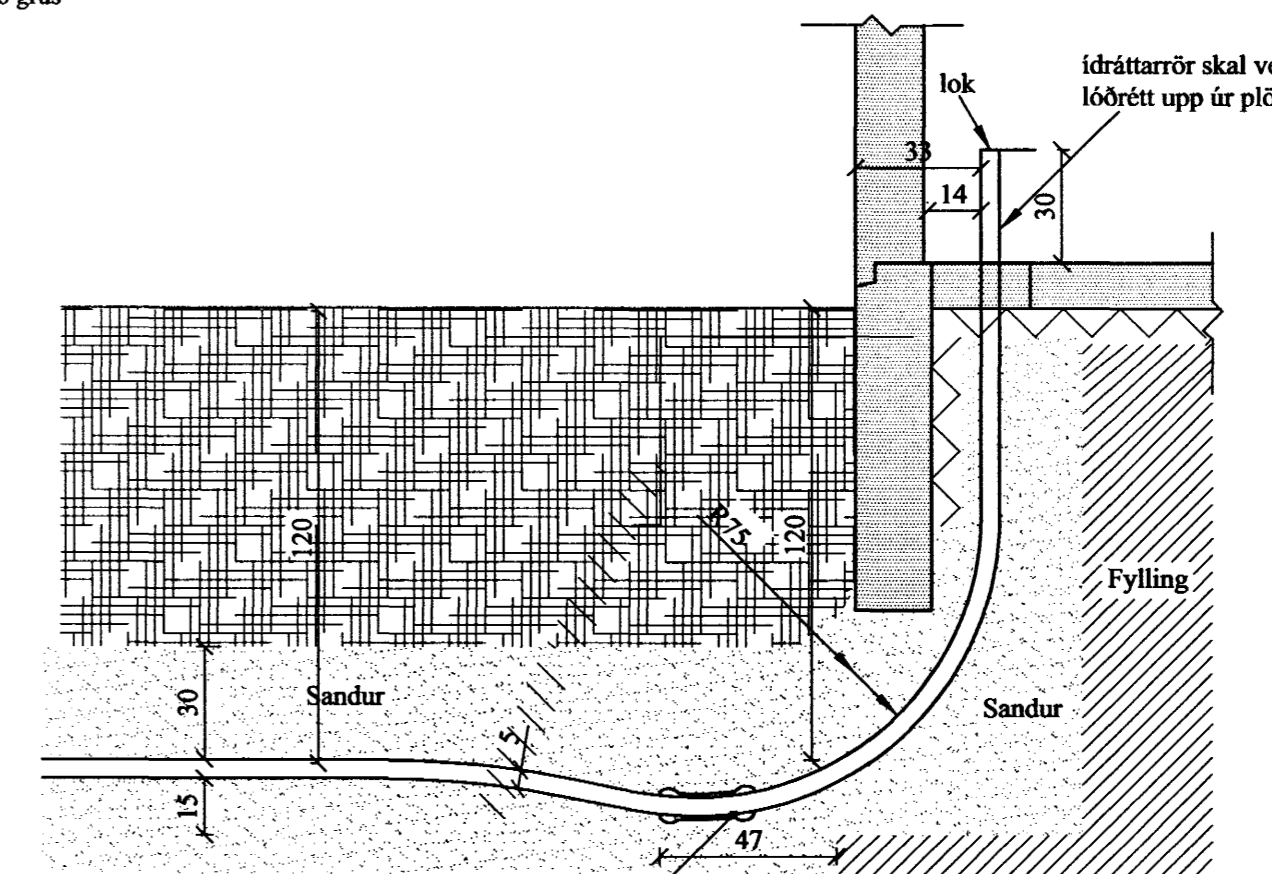

Bora skal 3 x 104mm gót (dregtót) á hápunkti í gegnum ídráttarrör. Þá skal leggja drendúk yfir og festa hann með limbandi til endana.

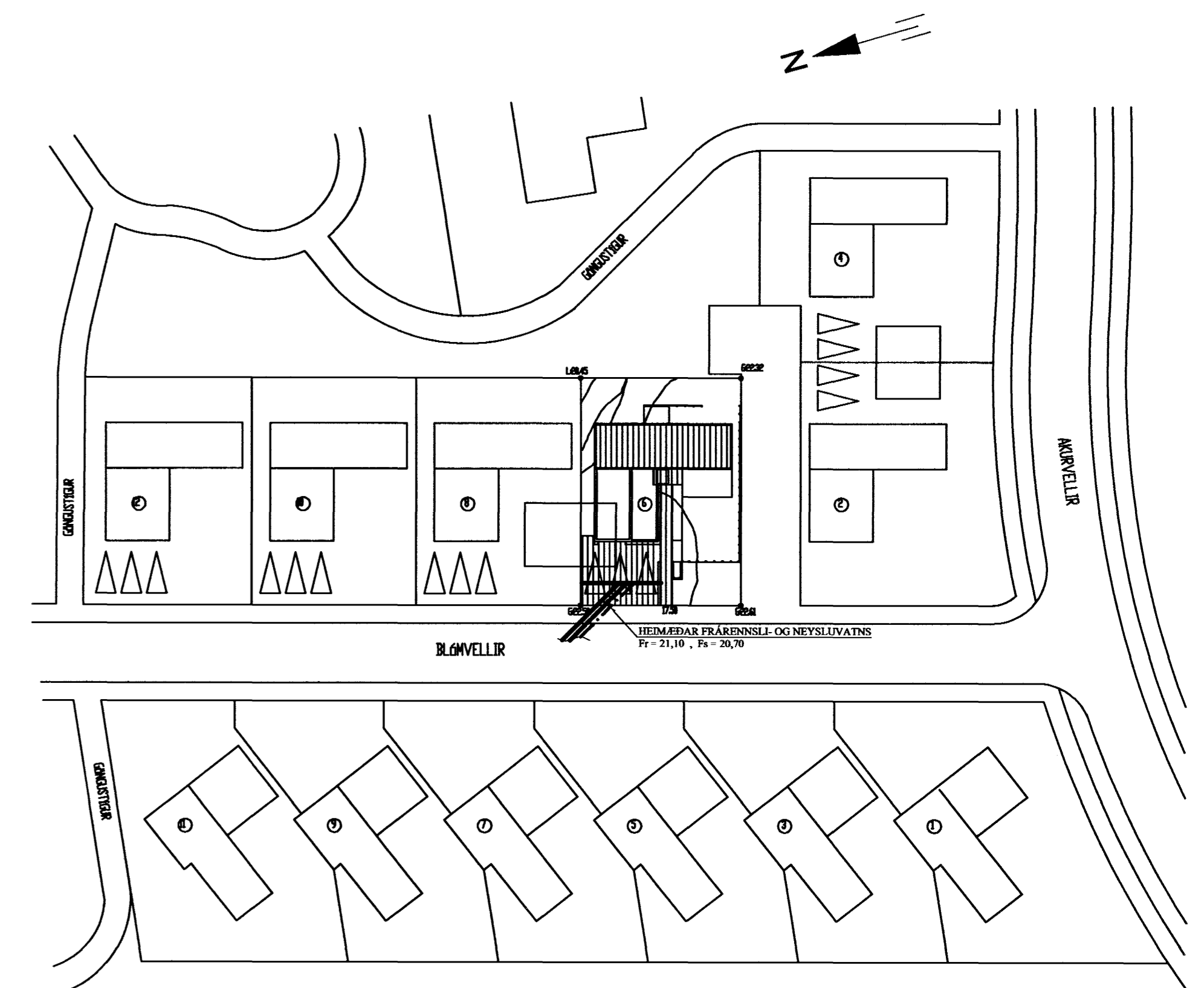

AFSTÖÐUMYND, 1:500

A 01.10.02 KJALLARI FELDUR BURT		Jón Kr.
BREYTINGAR		

TILVÍSANIR:
SKÝRINGAR..... SJÁ TEIKN NR. 2-01

Byggingaútrúðir: Heimæðar
Algrátt bann
08 NOV. 2002

Jón Kr.

Reikn.	Jón Kr.	SEPT'02	Útgefð:	20.09.2002
Teikn.	Jóhanna	SEPT'02	Kvarði:	1:50
Ath.				1:20, 1:500

BLÓMVELLIR 6 Nr. 2-02

Verkhúti
FRÁRENNSLISLAGNIR Í GRUNNI, GRUNNMYND, HEIMÆÐAR V.T OG FRÁR. AFSTÖÐUMYND OG FL.

Jón Kr. Jónsson
Byggingarfræðingur
EVI
Hverfisgata 76
101 Reykjavík
Sími: 551-9820 Sími: 983-2154
KÍ: 210754-4829
Netfang: jkr@simnet.is
http://www.vkr.is