

SVÖLUÁS 17
HITA- OG NEYSLUVATNSLAGNIR
GRUNNMYND NEDRI HÆÐAR

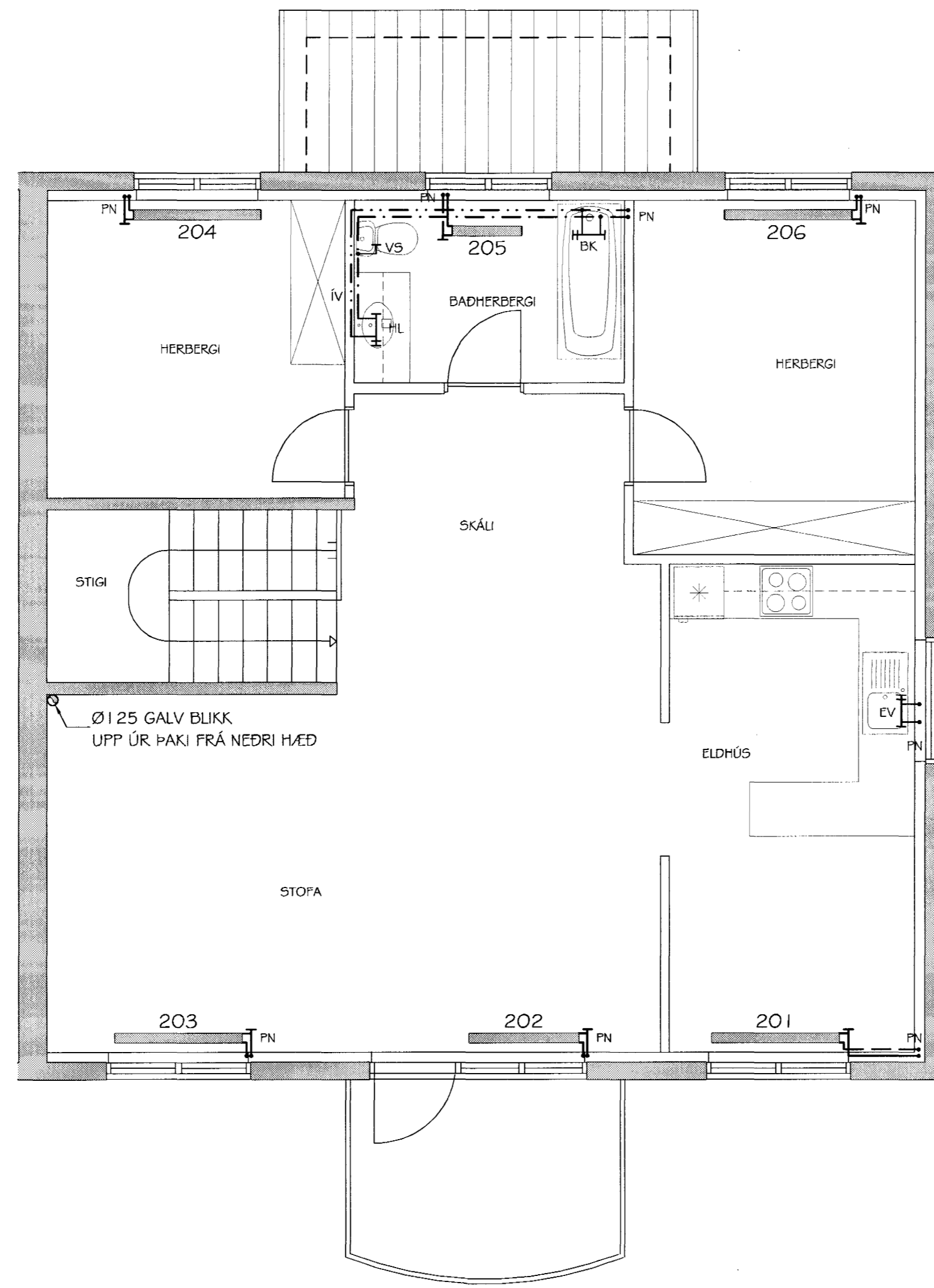

SVÖLUÁS 17
HITA- OG NEYSLUVATNSLAGNIR
GRUNNMYND EFRRI HÆÐAR

SVÖLUÁS 15
OFNATAFLA $\Delta T=40^{\circ}C$

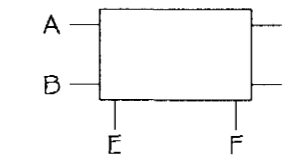

Ofn nr.	hef. herbergis	reikn. vatnatap kcal/h	mesta stærð ofns h x l mm	stúlar	ofniolo	valdir ohar
101	ANDDYRI	650	600 x 600	A-B	FJVR	HANDKLEDAOFN
102	PVOITTAH.	450	600 x 600	A-B	FJVR	
103	GEYMSLA	450	600 x 600	A-B	FJVR	
104	BADHERBERGI	450	600 x 600	E-F	FJVR	
105	HERBERGI	1240	600 x 1400	A-B	RA2000	
106	SJONVARP	1620	300 x 1400	C-D	RA2000	
107	HERBERGI	1240	600 x 1400	C-D	RA2000	
108	BILGEYMSLA	1870	600 x 2000	A-D	FJVR	HANDKLEDAOFN
201	ELDHUS	1440	600 x 1400	A-B	RA2000	
202	STOFA	1470	300 x 1800	A-B	RA2000	
203	STOFA	1710	300 x 1400	A-B	RA2000	
204	HERBERGI	1320	600 x 1400	A-B	RA2000	
205	BADHERBERGI	720	600 x 1400	E-F	FJVR	
206	HERBERGI	1320	600 x 1400	C-D	RA2000	
SAMTALS:		15950	Valda ofna skal bera undir hönnuð áður en smíði þeirra hefst.			

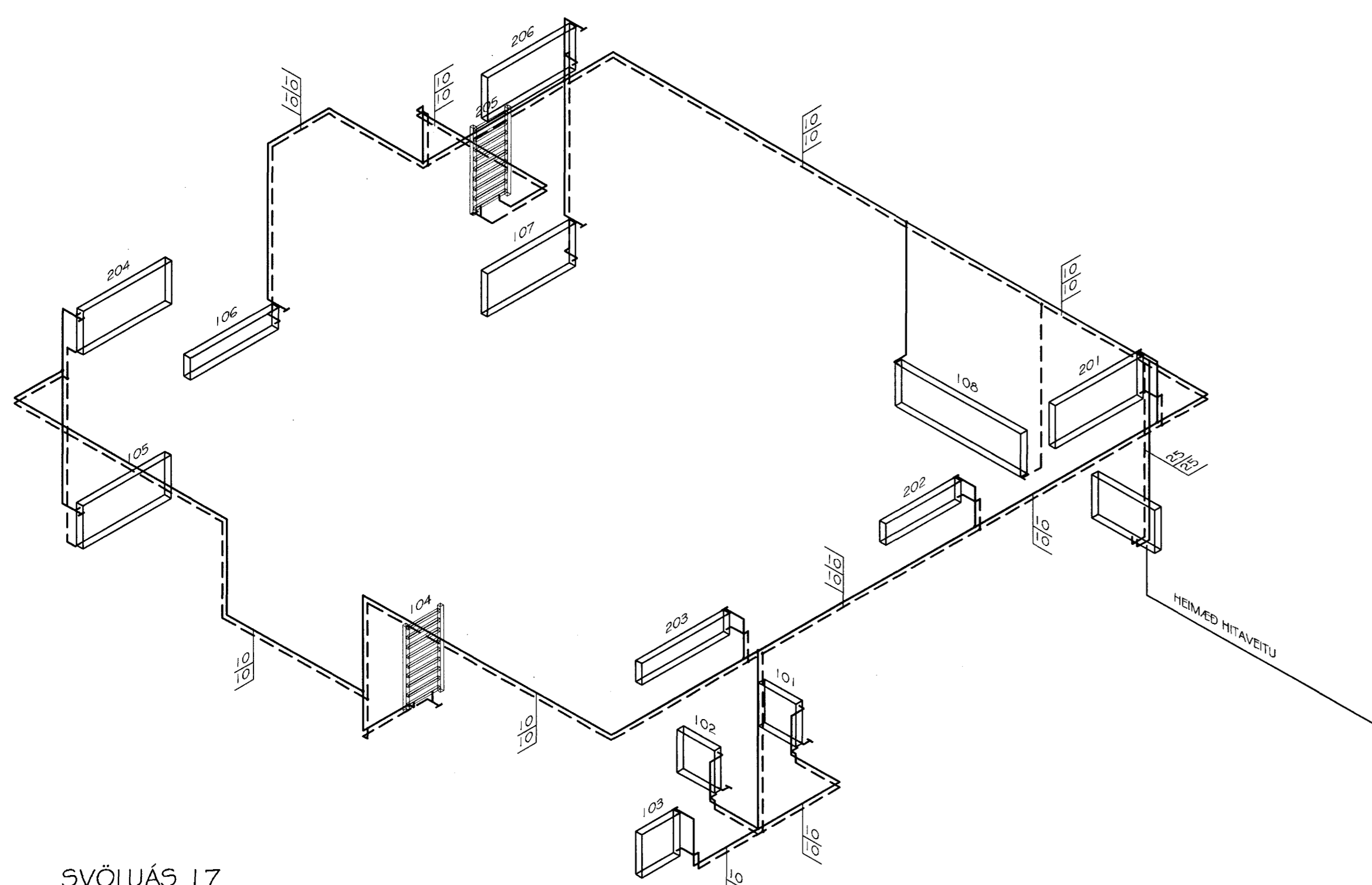

SVÖLUÁS 17
RÚMMYND HITALAGNA
MKV. 1:50

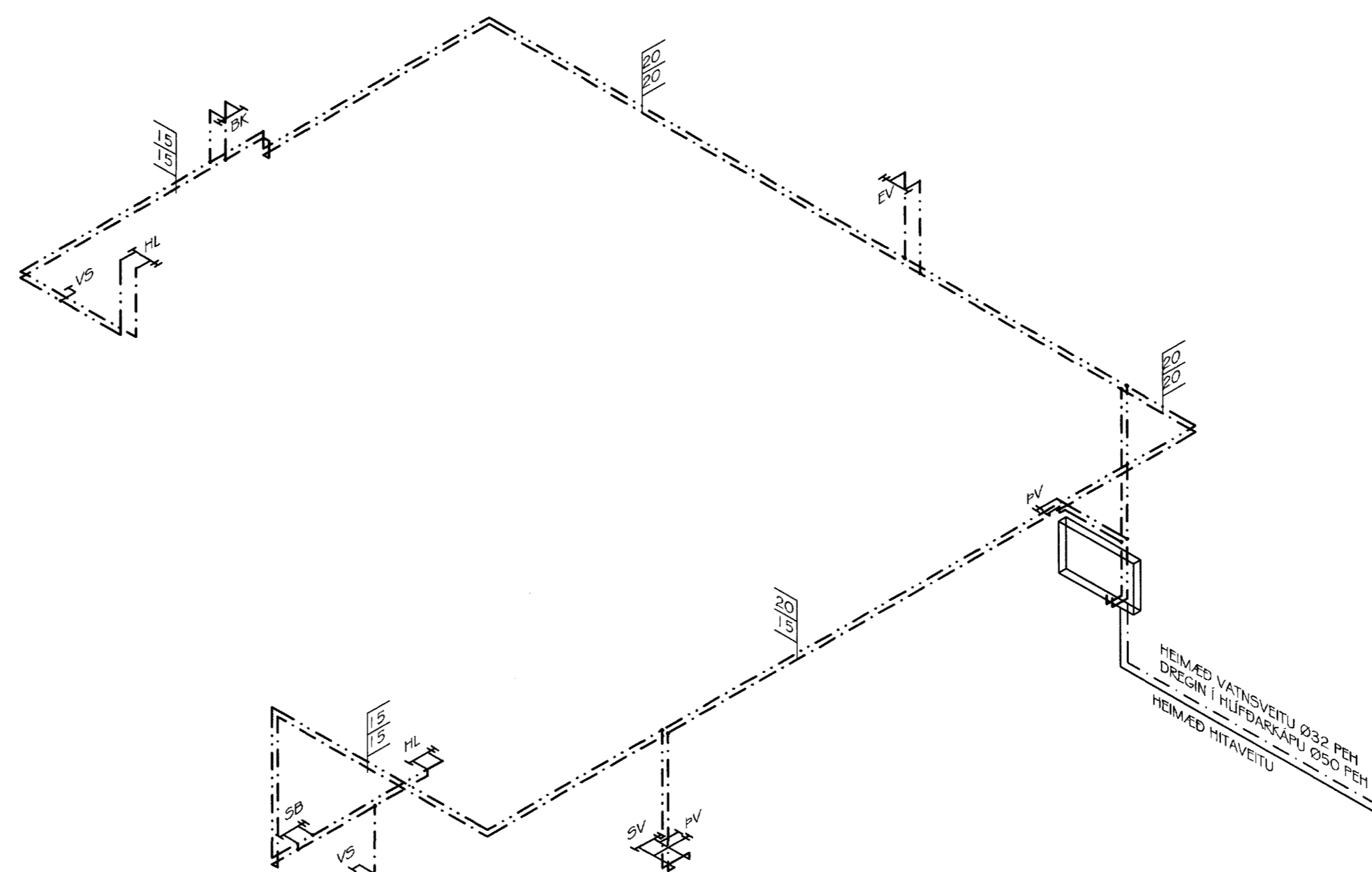

SVÖLUÁS 17
RÚMMYND NEYSLUVATNSLAGNA
MKV. 1:50

TILVÍSANIR:
SJÁ ALMENNAR SKÝRINGAR Á TEIKNINGU NR. 700.
SJÁ LAGNIR FYRIR SVÖLUÁS 13 Á TEIKNINGU NR. 801.
SJÁ LAGNIR FYRIR SVÖLUÁS 15 Á TEIKNINGU NR. 802.

Byggingatillitni Hámarfjörður
Alfreitt þann
29 OKT. 2002

Br. nr.	Dags.	At.	Breyting
(A)			
(B)			
(C)			
(D)			

TEIKNISTOFAN
TORGÍÐ
RÁÐGJÖF - HÖNNUN - EFTIRLIT

ARMÓLI 36, 108 REYKJAVÍK, Sími 568-8866, FAX 568-8878
borsteinn Friðþjófsón, Magnús Þ. Guðmundsson,
byggingateknifráðingur Innviðarsarkitekt.
Kt. 211055-5299 Kt. 240654-5559

SVÖLUÁS 17
HAFNARFJÖRDUR

Teikningarheiti: HITA- OG NEYSLUVATNSLAGNIR
GRUNNMYNDIR OG RÖMMYNDIR
FALLSTAMMAR OG OFNATAFLA

Dags: 11.07.2001 Kvarð: 1:50
Hannað þf Teknað VÓJ Samþ: *[Signature]*
Verkur: 01-808 Tekn. nr. 803 Breyt. nr.