

SKÝRINGAR VÍÐ TEIKNINGAR.

Á teikningum eru tæki og búnaður merkt með eftirfarandi hætti:

- VS tákna vatnsalemi
- HL tákna hnaðlaug
- EV tákna eldhúsvask
- SV tákna skólvas

MERKINGAR LAGNA.

- Pökkuð skólplögn
- - - - - Kalt neysluvatn.
- - - - - Heitt neysluvatn.
- - - - - Framrennsli hitalagna.
- - - - - Bakrennsli hitalagna.
- - - - - Aðfærsla að brunaslöngum
- Renniloki.
- Töppunarstaður fyrir kalt vatn.
- Töppunarstaður fyrir heitt vatn.
- Blöndunartæki.

HITA- OG VATNSLAGNIR

- Allar neysluvatnslagnir ofan grunnplötu eru úr ryðfríu lagnaefni og löngistykki hafsla lögnum að gerð.
- Lagnaefni er vottað af Rannsóknarstofnun byggingariðnaðs.
- Hitalagnir ofan gólfplötu, nýjar og gamlar eru úr svörtum rörum
- Meginhluti hitalagna eru óbreyttar eldri lagnir
- Lögn að brunaslöngum er úr svörtum rörum
- Ofnar nr 2, 3, 4, 5 og 13 eru nýir. Aðrir eru eldri ofnar og flestir þeirra eru á óbreyttum stöðum
- Lagnir voru teiknaðar upp eftir að vinnu við ofnalögn var lokið

OFNATAFLA
HITAVEITA = 80/40 gr.C

OFN nr.	AFKÖST wótt	HÁMARKS MÁL HÆÐ mm	LENGD mm	GERD mm	STÚTAR STADS.	KRANAR	STILLING OFNKRANA
1	3500	1000	4400	einf	A-D	Framr.	6
2	3170	600	2400	22	A-D	Framr.	6
3	3170	600	2400	22	A-D	Framr.	6
4	2100	600	2000	21	B-C	Framr.	5,5
5	1150	600	1100	21	A-B	Framr.	4
6	1120	700	1900	11	B-C	Framr.	4
7	2000	640	4000	einf	A-D	Framr.	5,5
8	2000	640	4000	einf	A-D	Framr.	5,5
9	1250	640	2300	einf	B-C	Framr.	4,5
10	1250	640	2300	einf	A-D	Framr.	4,5
11	2350	640	1200	þref	A-D	Framr.	5,5
12	3300	640	2850	tvöf.	A-D	Framr.	6
13	3170	600	2400	22	B-C	Framr.	6
14	3500	1000	4400	einf	A-D	Bakr.	
15	3500	1000	4400	einf	B-C	Bakr.	
16	2300	1000	3200	einf	B-C	Bakr.	
17	3700	1000	3000	tvöf	B-C	Bakr.	
18	3500	1000	3500	einf	B-C	Bakr.	

Ofnatengingar

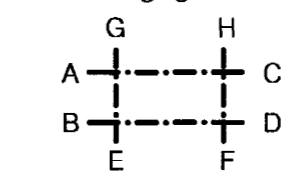

Byggingafultrúi Hafnarjarðar
Algreitt þann
29 OKT. 2002

Iðnskólinn í Hafnarfirði, Flatahrauni 14

Verknámshús, Lagnir:
Hitilagnir grunnmynd

MÆLIKVÆÐI 1:50
DAGSETNING 28. október 2002

idna-00.dwg
verk nr. 1441 - 202
teikning nr. 202
breytingar

NÝVERK Leifur Benediktsson kt 080445-4829
Brokusæli 24, 103 Reykjavík
Sími 587 3224, Netfang: nyverk@itru.is