

D6
DEILI
Í VINDSKEIÐ

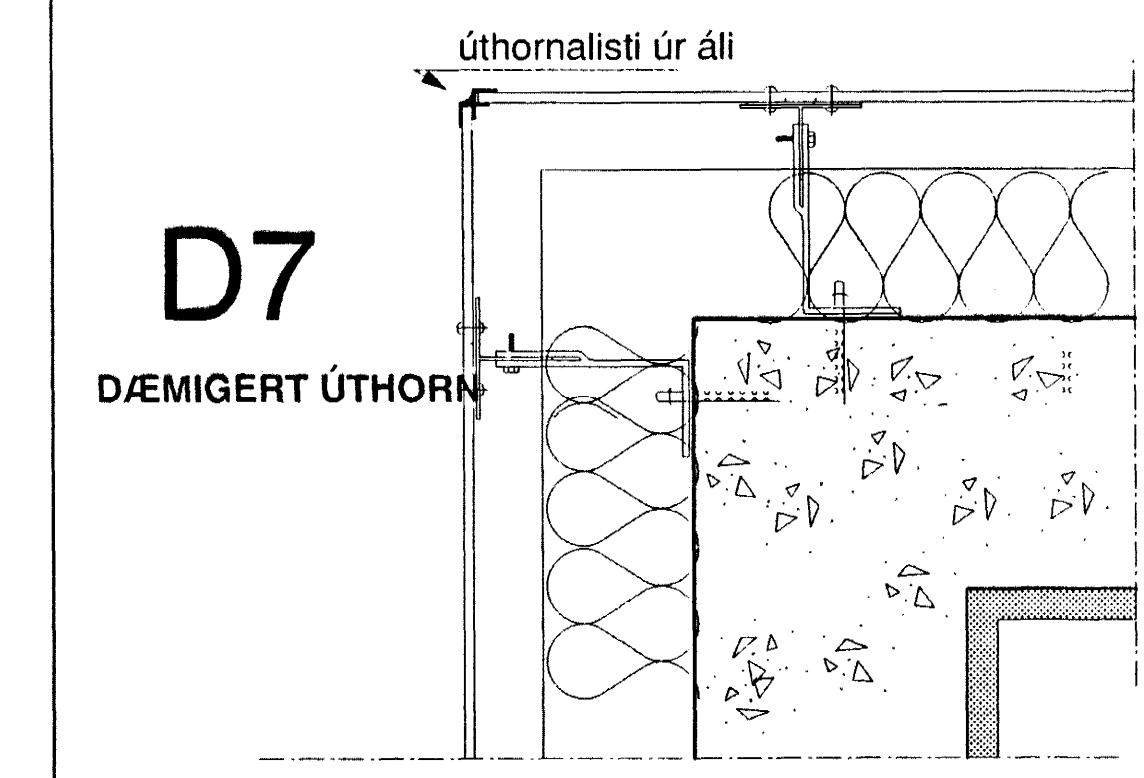

D7
DÆMIGERT ÚTHORN

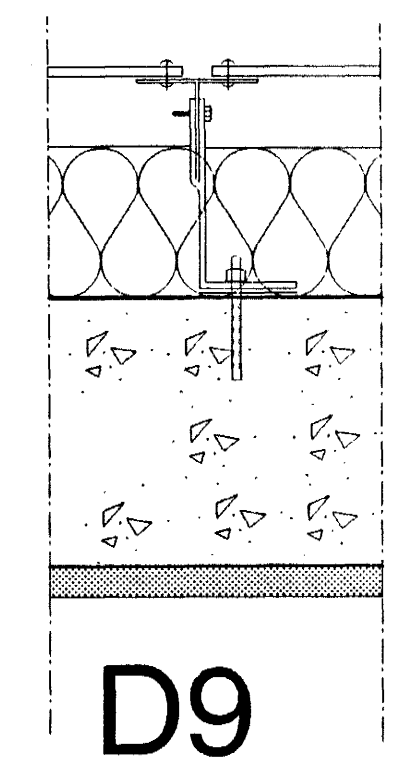

D9
DÆMIGERÐ
LÓÐRÉTT PLÖTUSKEYTI

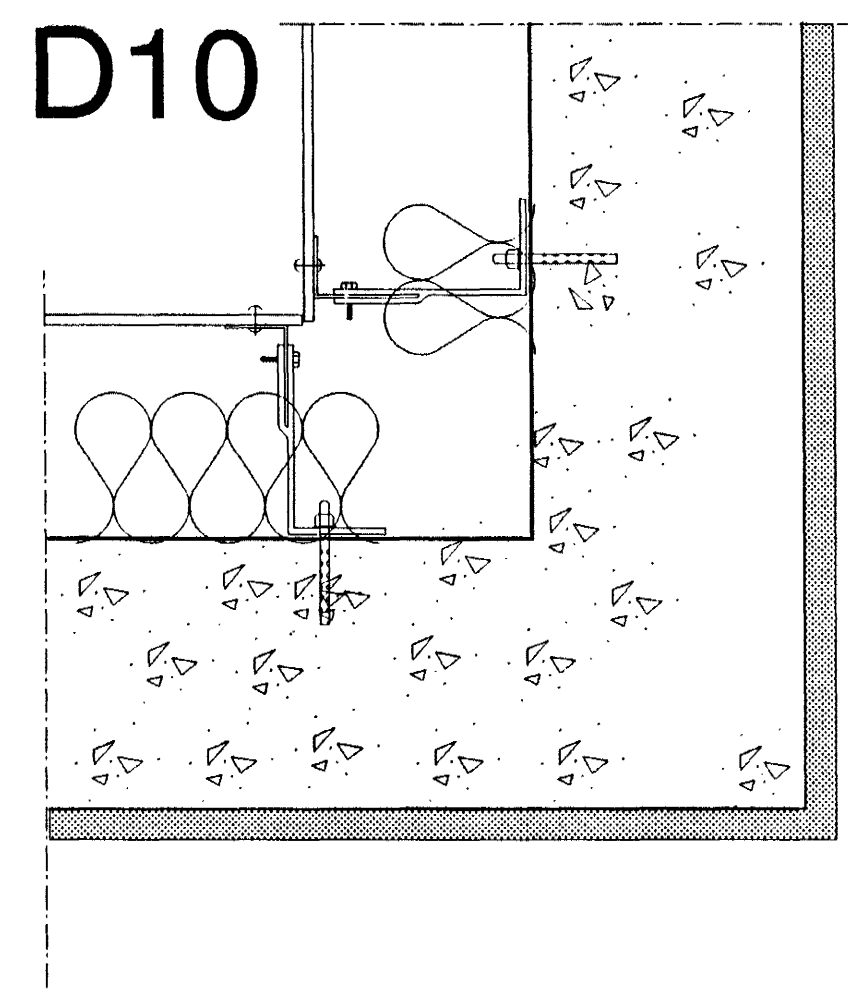

D10
DÆMIGERT
INNHORN

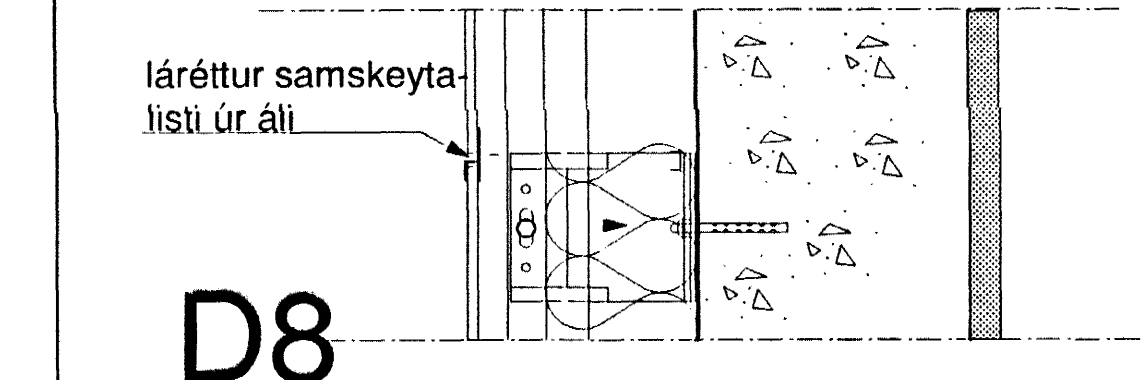

D8
DÆMIGERÐ
LÁRÉTT PLÖTUSAMSKEYTI

UPPSETNING PLÖTUKLÆÐNINGAR
4x100 mm álleidarar festast lóðrétt (c/c 400) utan á steypa vegg með þar til gerðum festivinklum. Vinklar skulu festir í vegg með límbolta M12x135 og T-leiðarar eða L-leiðarar við vinkla með sjálfsnittandi skrúfum. Fjarlægð milli vinkla skal vera mest 1 meter og skulu þeir vera sitt á hvað við lekturnar. Lóðréttir leiðarar skulu settir eins og þörf krefur, við glugga og hurðir með að jafnaði 400 mm millibili.

Nota skal til þess gerða ál-fylgihluti á samsetningar, bæði lárétt og lóðrétt.

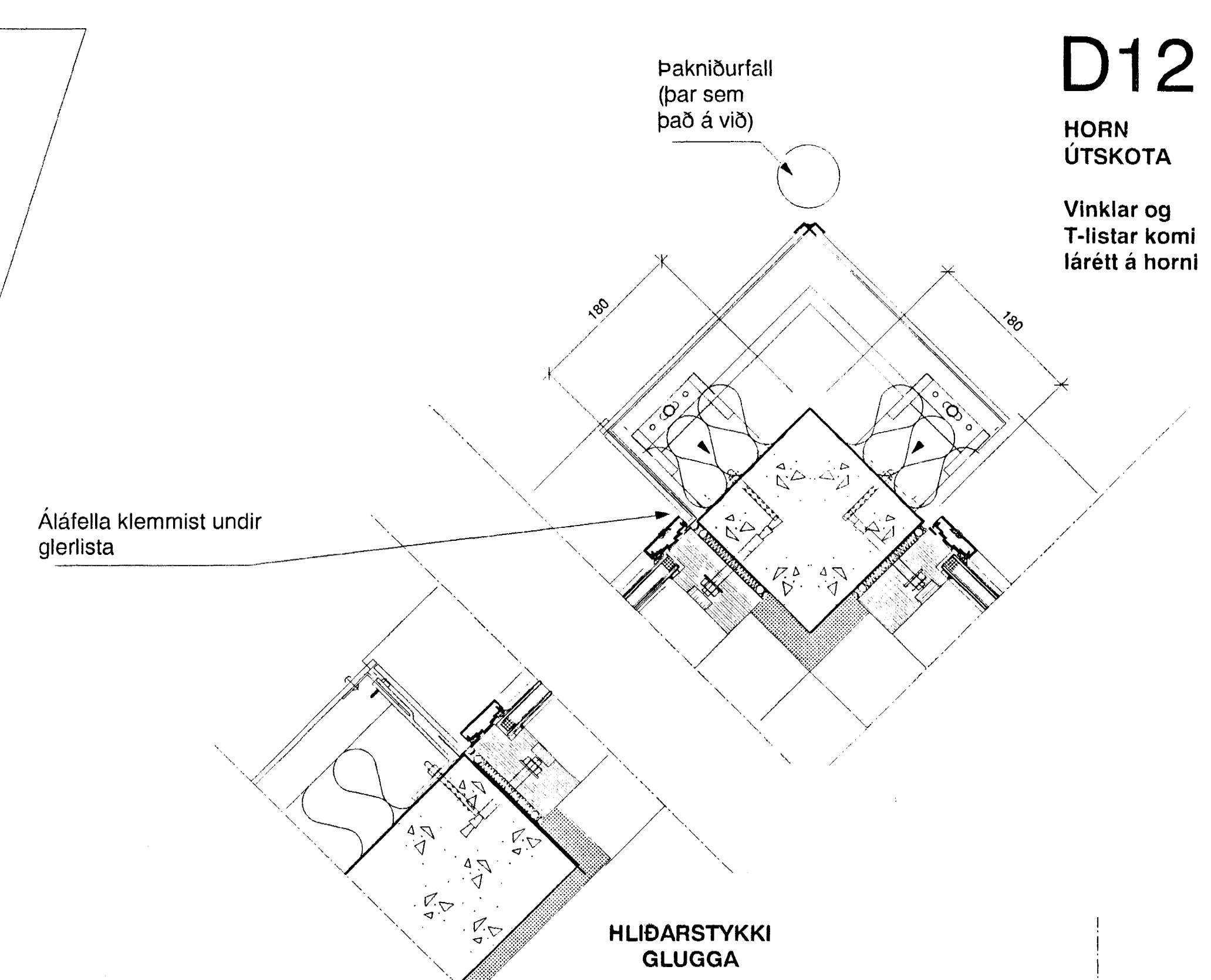

D12
HORN
ÚTSKOTA
Vinklar og
T-listar komi
lárétt á horni

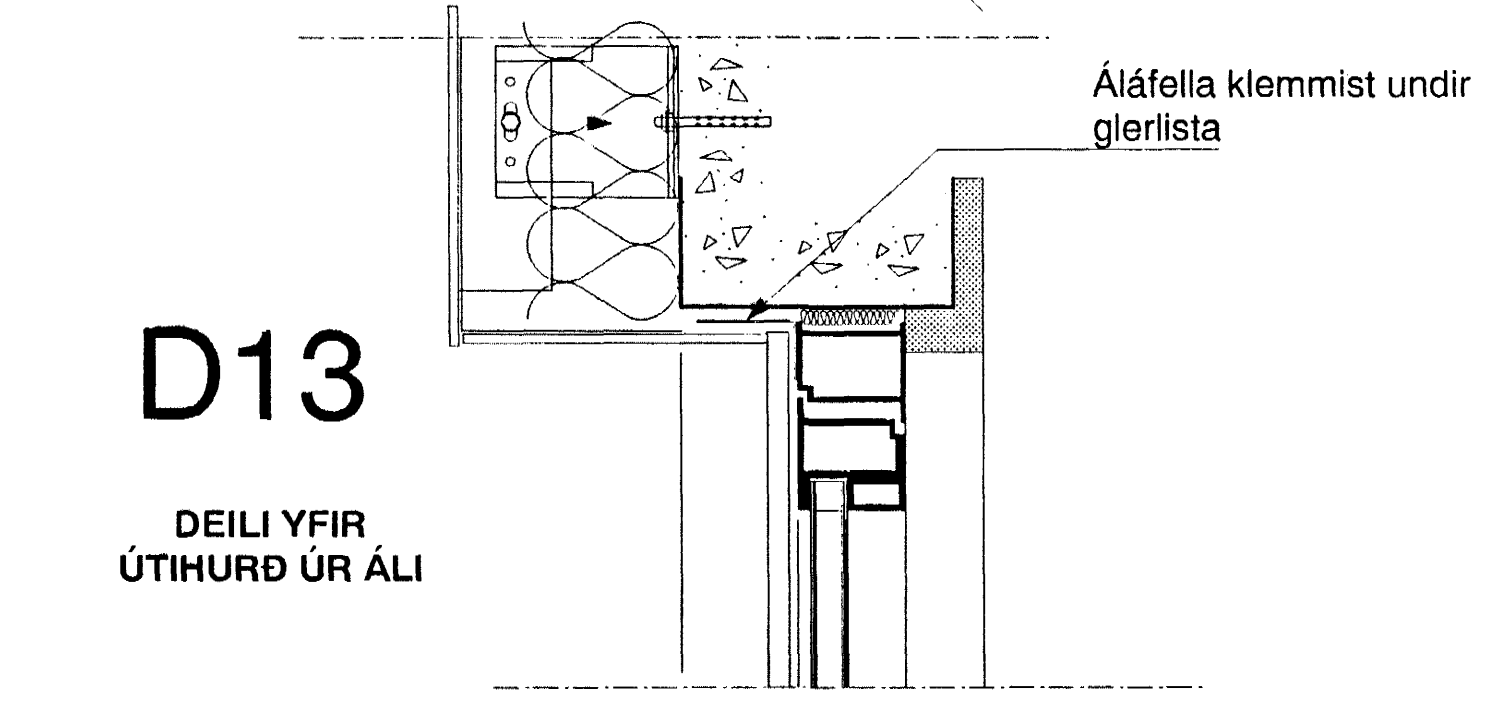

D13
DEILI YFIR
ÚTIHURÐ ÚR ÁLI

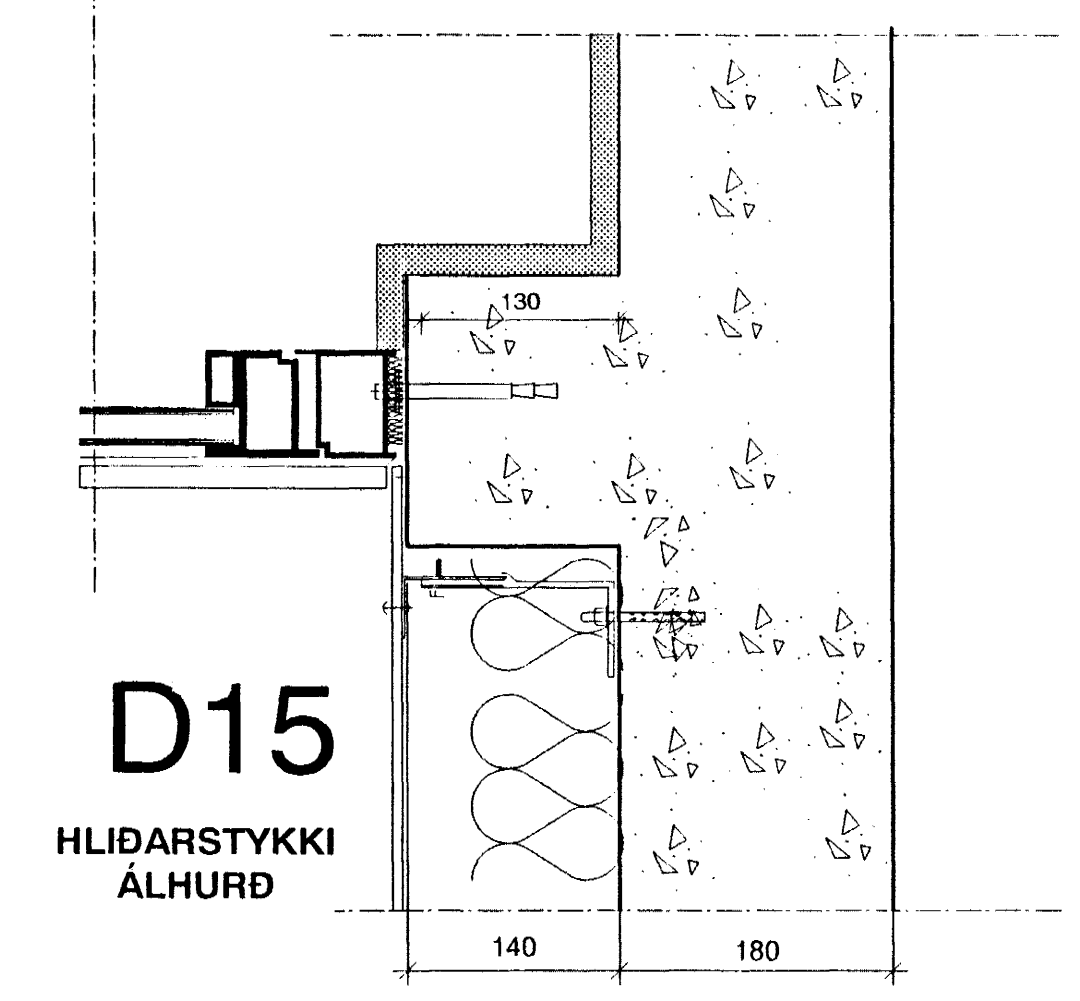

D15
HLIÐARSTYKKI
ÁLHURÐ

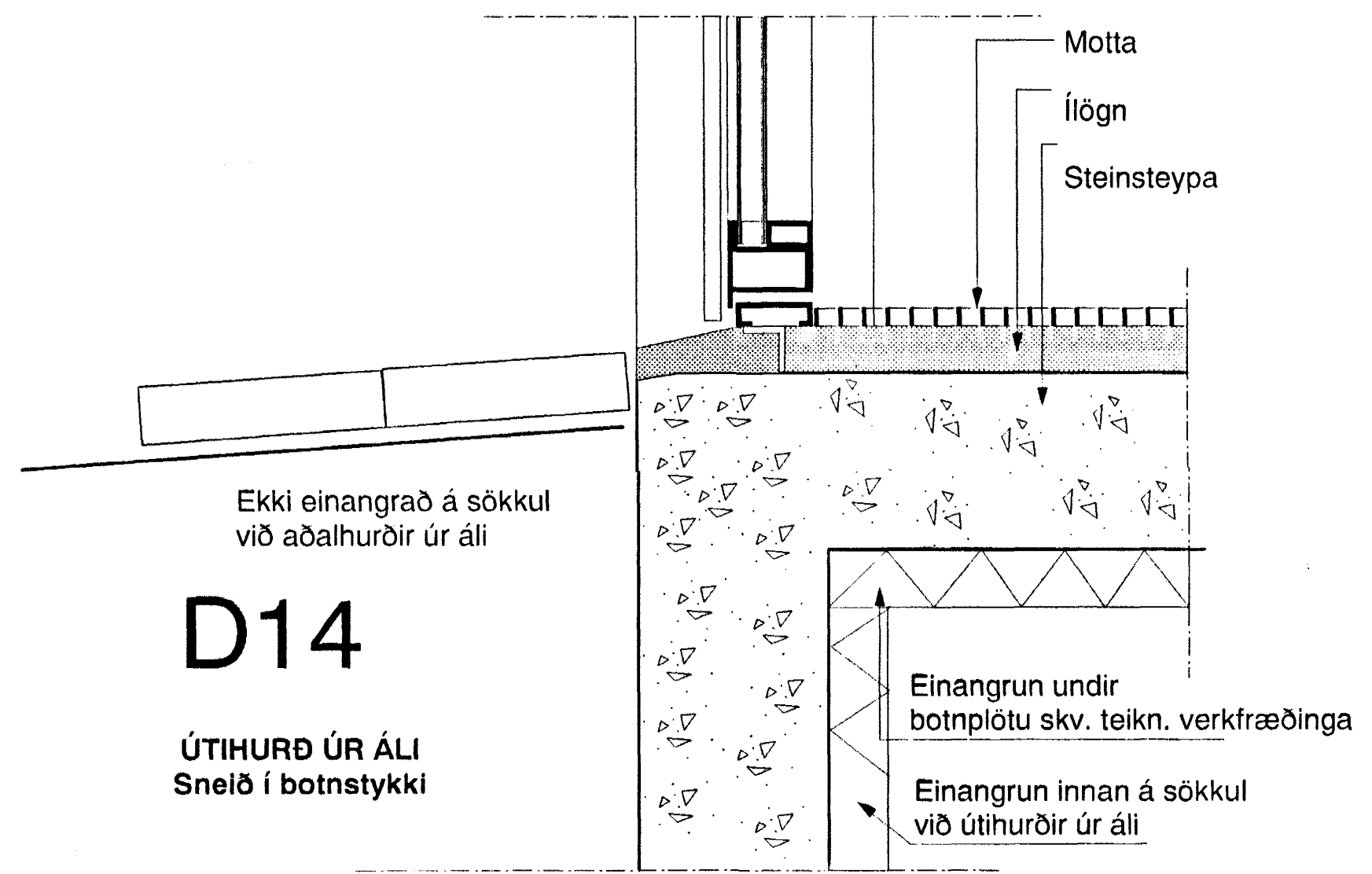

D14
ÚTIHURÐ ÚR ÁLI
Sneið í botnstykki

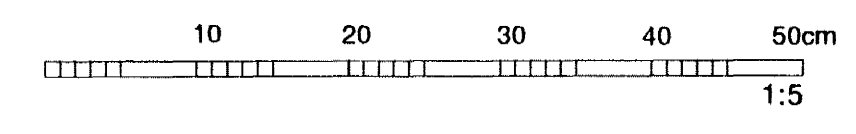

Byggingafræðingur Hafnarfjarðar
Alþreitt bann
11 NOV. 2002

Dags.	Breyting	Teikn.	Útgáfa



HAUKAHRÁUN 2, HAFNARFIRÐI
LEIKSKÓLINN HRAUNKOT
DEILI

Verk nr.	Miv.
0245	1:5
Teikn.	Dags.
PG	08.08.02
Teikn. nr.	Útgáfa
V-06	

Handwritten signature and date: 2002-10-09