BLÓMVELLIR 17 - 25 HAFNARFIRÐI.

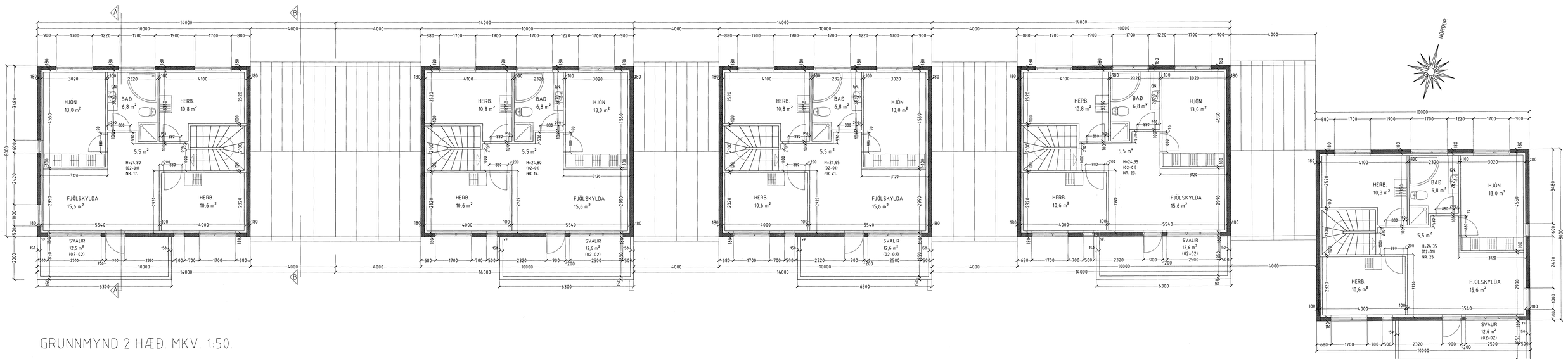

GRUNNMYND 2 HÆÐ. MKV. 1:50.

Byggingafræðingur Hafnarfjarðar
Afgreitt dann:
06 NOV. 2002

BLÓMVELLIR 17 - 25 HAFNARFIRÐ

Sigurður Þorvarðarson byggingafræðingur bf
Teiknistofan Strandgötu 11 220 Hafnarfirði.
Sími 565 1510. Netfang teiknistofan@islandia.
STH teiknistofan ehf. kt. 510298-2769 Kt. aðalhönnuðar 141250-4

Skýringar:	Sérupdráttur:	
Teikning:	Grunnmynd 2 hæð	
Mælkvarði:	1:50	Dagsetning: 8 október 2002.
Undirskrift:	28/10	
Blaðnr: 2 af 11		
Breytt:		