

RÚMMYND HITALAGNA 1:50

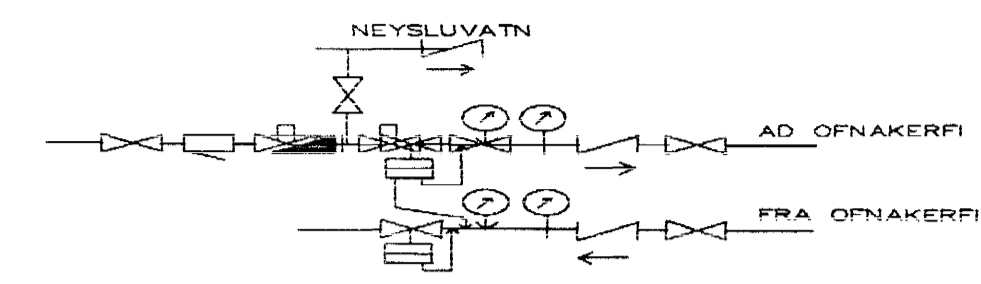

MÆLAGRIND HITAVEITU

HITALAGNIR SKÝRINGAR

Hitalagnir skulu vera úr svörtum stálpípum með skrúfuðum tengistykkjum DIN 2440. Greinar að einstökum ofnum skulu vera 10 mm nema annað sé tilgreint á teikningum. Fjarlægð á milli festinga Notamál Fjarlægð
 15-32 mm 2,5 m
 40-50 mm 3,0 m
 Einangra skal lagnir með 20mm Climaflex hölkum. Á alla ofna komi sjálfvirkir ofnlokar, stíllitá og loftskrúfur. Lagnir skal þrýstiprófa við 8 bær, og skal þrýstingur standa amk. 8 tíma án þess að falla.

Byggingatillitri Hafnarjandar
 Afgreitt þann
 05 NOV. 2002

BR.	DAGS.	EGLI BREITINGA	SIGN.
GAUKSÁS 5 HAFNARFIRÐI RÚMMYND HITALAGNA MKV 1:50 DAGS. AGÚST 2002 VERK NR. 2131 TEKN. NR. 2-05 HAFNARFIRÐI SIG. ÞORLEIFSS. KT. 241148-3009 TEIKNAR G.H. YFIRLIT TEIKNJÓNUSTA SIGURÐAR ÞORLEIFSSONAR ehf STRANDGÖTU 11-220 HAFNARFIRÐI-SÍMI 555-4255			

Handwritten initials/signature