

RÜMMYND HITALAGNA 1:50

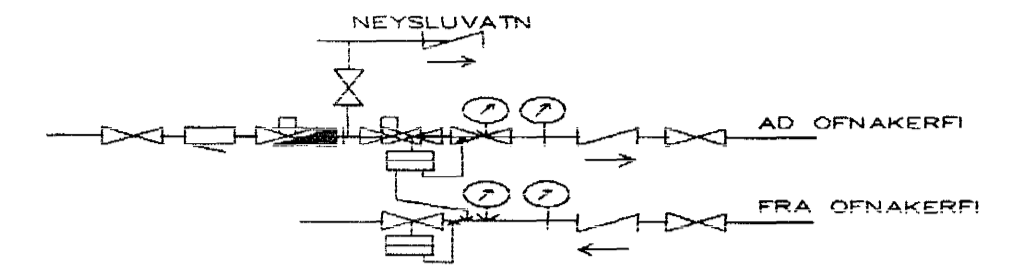

MÆLAGRIND HITAVEITU

HITALAGNIR SKÝRINGAR

Hitalagnir skulu vera úr svörtum stálpípum með skrúfuðum tengistykkjum DIN 2440. Greinar að einstökum ofnum skulu vera 10 mm nema annað sé tilgreint á teikningum. Fjarlægð á milli festinga Notamál Fjarlægð
 15-32 mm 2,5 m
 40-50 mm 3,0 m
 Einangra skal lagnir með 20mm Climaflex hólum. Á alla ofna komi sjálfvirkir ofriokar, stillitá og loftskrúfur. Lagnir skal þrýstiprófa við 6 bær, og skal þrýstingur standa amk. 8 tíma án þess að falla.

Byggingafulltrúi Hafnarfjarðar
 Afgreitt þann
 05 NOV. 2002

BR.	DAGS.	EGLI BREITINGA	SIGN.
GAUKSÁS 3			
HAFNARFIRÐI			
RÜMMYND HITALAGNA			
MKV 1:50			
DAGS. AGÚST 2002			
VERK NR. 2131			
TEIKN. NR. 2-04			
HÉNNI SIG. ÞORLEIFSS. KT. 241148-3009			
TEIKNAD G.H.			
VEIÐING			
TAKVIÐJÓNUSTA			
SUNDRAR ÞORLEIFSSONAR ehf			
STRANDGÖTU 11-220 HAFNARFIRÐI-SÍMI 555-4255			

Handwritten signature