

# RÚMMYND 1:50

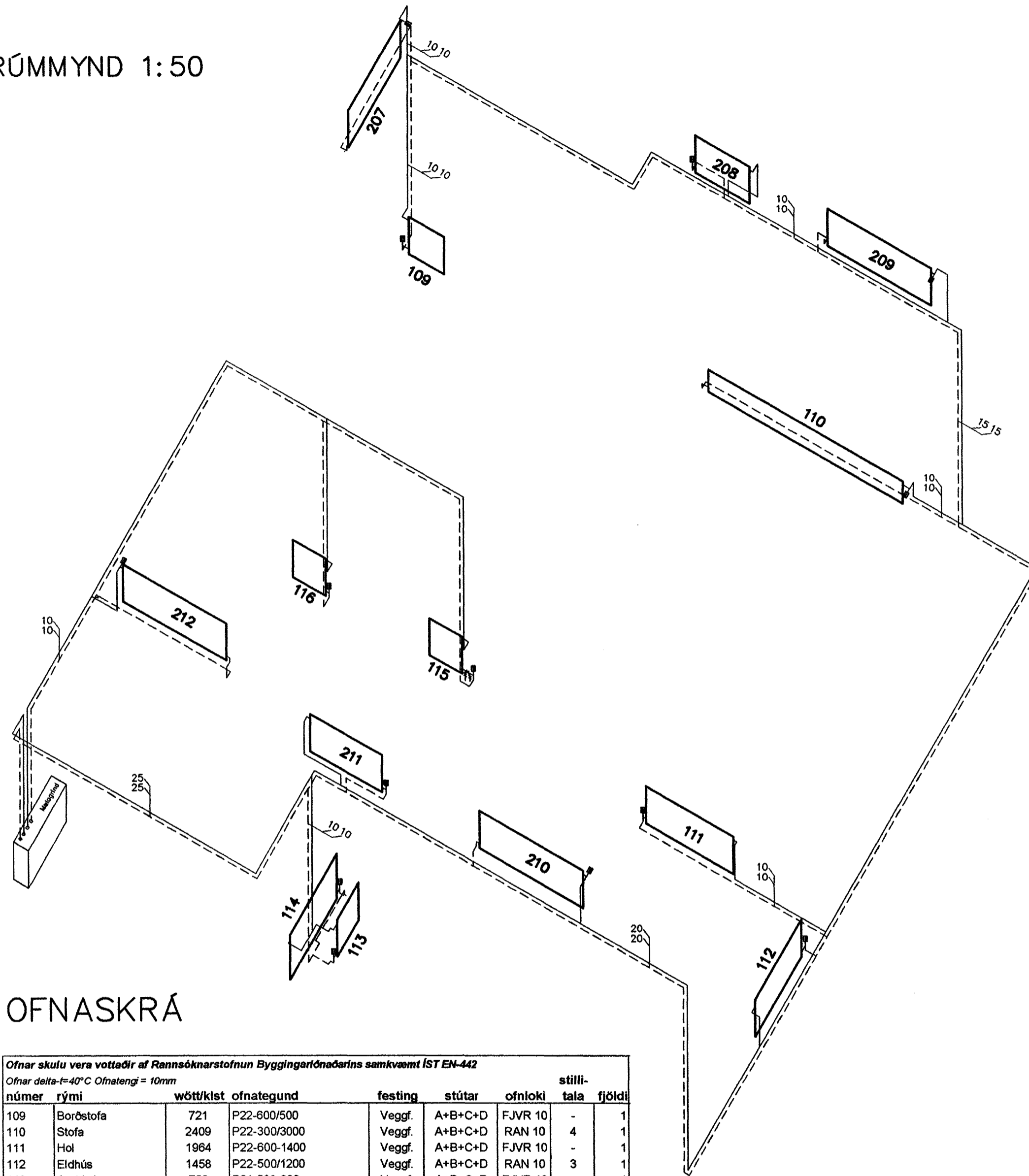

# MÆLAGRIND

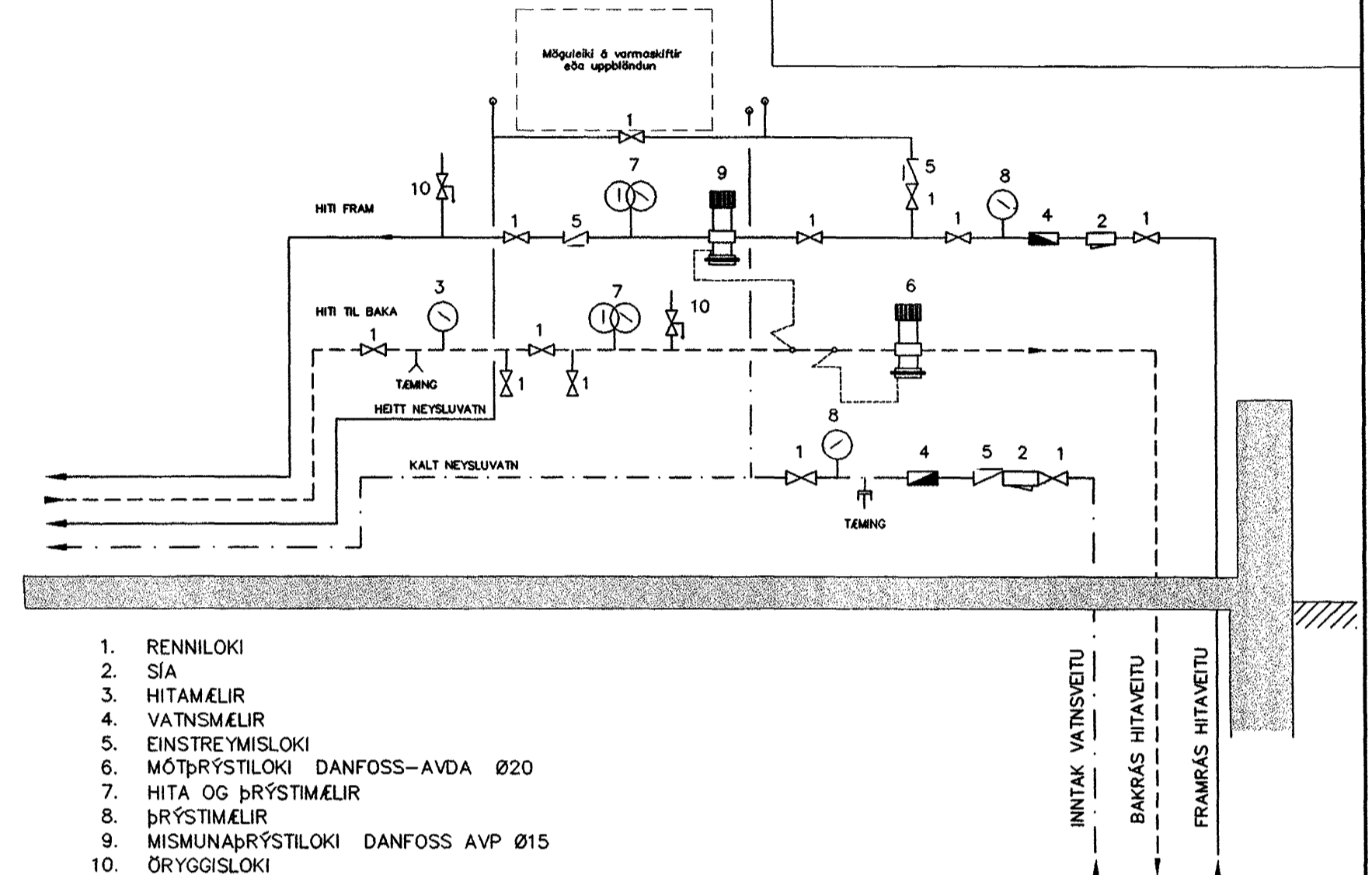

1. RENNILOKI
2. SÍA
3. HITAMÆLIR
4. VATNSMÆLIR
5. EINSTREYMISLOKI
6. MÓTÞRÝSTILOKI DANFOSS-AVDA Ø20
7. HITA OG ÞRÝSTIMÆLIR
8. ÞRÝSTIMÆLIR
9. MISMUNARÞRÝSTILOKI DANFOSS AVP Ø15
10. ÖRYGGISLOKI

# OFNASKRÁ

**Ofnar skulu vera vottaðir af Rannsóknarstofnun Byggingariðnaðarins samkvæmt ÍST EN-442**  
Ofnar delta-t=40°C Ofnatengi = 10mm

| númer          | rými          | wött/kist | ofnategund                      | festing       | stútar  | ofnloki                 | stilla-tala | fjöldi    |
|----------------|---------------|-----------|---------------------------------|---------------|---------|-------------------------|-------------|-----------|
| 109            | Borðstofa     | 721       | P22-600/500                     | Veggf.        | A+B+C+D | FJVR 10                 | -           | 1         |
| 110            | Stofa         | 2409      | P22-300/3000                    | Veggf.        | A+B+C+D | RAN 10                  | 4           | 1         |
| 111            | Hol           | 1964      | P22-600-1400                    | Veggf.        | A+B+C+D | FJVR 10                 | -           | 1         |
| 112            | Eldhús        | 1458      | P22-500/1200                    | Veggf.        | A+B+C+D | RAN 10                  | 3           | 1         |
| 113            | Anddyri       | 729       | P21-500-800                     | Veggf.        | A+B+C+D | FJVR 10                 | -           | 1         |
| 114            | Bílskúr       | 1683      | P22-600-1200                    | Veggf.        | A+B+C+D | FJVR 10                 | -           | 1         |
| 115            | VS            | 360       | P21-500/400                     | Veggf.        | A+B+C+D | FJVR 10                 | -           | 1         |
| 116            | Geymsla       | 360       | P21-500/400                     | Veggf.        | A+B+C+D | FJVR 10                 | -           | 1         |
| 207            | Fjólask       | 1701      | P22-500/1400                    | Veggf.        | A+B+C+D | RAN 10                  | 3,5         | 1         |
| 208            | Þvottur       | 505       | P11-500/800                     | Veggf.        | A+B+C+D | FJVR 10                 | -           | 1         |
| 209            | Herbergi 1    | 1440      | P21-500/1600                    | Veggf.        | A+B+C+D | RAN 10                  | 3           | 1         |
| 210            | Herberg2      | 1440      | P21-500/1600                    | Veggf.        | A+B+C+D | RAN 10                  | 3           | 1         |
| 211            | Bað           | 695       | P11-500/1100                    | Veggf.        | A+B+C+D | FJVR 10                 | -           | 1         |
| 212            | Hjónaherbergi | 1440      | P21-500/1600                    | Veggf.        | A+B+C+D | RAN 10                  | 3           | 1         |
| <b>Samtals</b> |               |           | <b>Orkugjafi alls wött/kist</b> | <b>16,905</b> |         | <b>Fjöldi ofna alls</b> |             | <b>14</b> |
|                |               |           | <b>Framrásarlokar</b>           | <b>6</b>      |         | <b>Bakrásarlokar</b>    |             | <b>8</b>  |

Skýring: Hitalagnir.

Allt efni í Hitalögnum skal vera vottað af Rannsóknarstofnun Byggingariðnaðarins í samræmi við gildandi byggingarreglugerð og staðla.

Hitalagnir svört stálrör skv. DIN 2440  
Lagnir einangrist með viðurkenndri einangrun.  
Á ofna komi ofnlokar skv. ofnaskrá.  
Á mælagrind komi AVP þrýstijafnari og AVDA mótvegislloki á bakrás.

Ofnar skulu vera vottaðir af Rannsóknarstofnun Byggingariðnaðarins í samræmi við ÍST EN-442

Byggingafróðfrófi Hámarjavall  
Aigreitt þann  
25 OKT. 2002

|            |                |  |
|------------|----------------|--|
| Breytingar | SVÖLUÁS 14 HF. |  |
| Nr.        | Dags.          | Nafn   |
|            |                | Verkfæðistofa Þráinn & Benedikt<br>Laugavegi 178, 105 Rvk.<br>Sími: 553 1770, 568 7775, Fax: 568-7701<br>Netfang: post@islandia.is |
|            |                | Hitalagnir   |
|            |                | <i>Leifur Stefánsson</i> PS  |
|            |                | HBS   T   DD   S   |
|            |                | M 1:50   |
|            |                | Nr. PRO2   |
|            |                | Dags. Des '01  |
|            |                | 080149-3609  |