

A			
Br:	Hverju breytt: <i>16/3</i>	Dags:	Kvittun:
Verk:	Erlu <i>37</i> Hafnarfirði	Frumstærð:	Blað nr: 520
Hluti:	Lagnir Frárennsli á neðri hæð	Nr:	02 040
		Hann:	GRG
		Teikn:	GRG
Dags:	3. október 2002	Mkv:	1:50

VGS VERKFRÆÐISTOFA
GUÐJÓNS P. SIGFÚSSONAR EHF
AUSTURVEGI 42, 2. HÆÐ, 800 SELFOSSI
SÍMI: 482 2805, FAX: 482 3818
NETFANG: VGS@VGS.IS

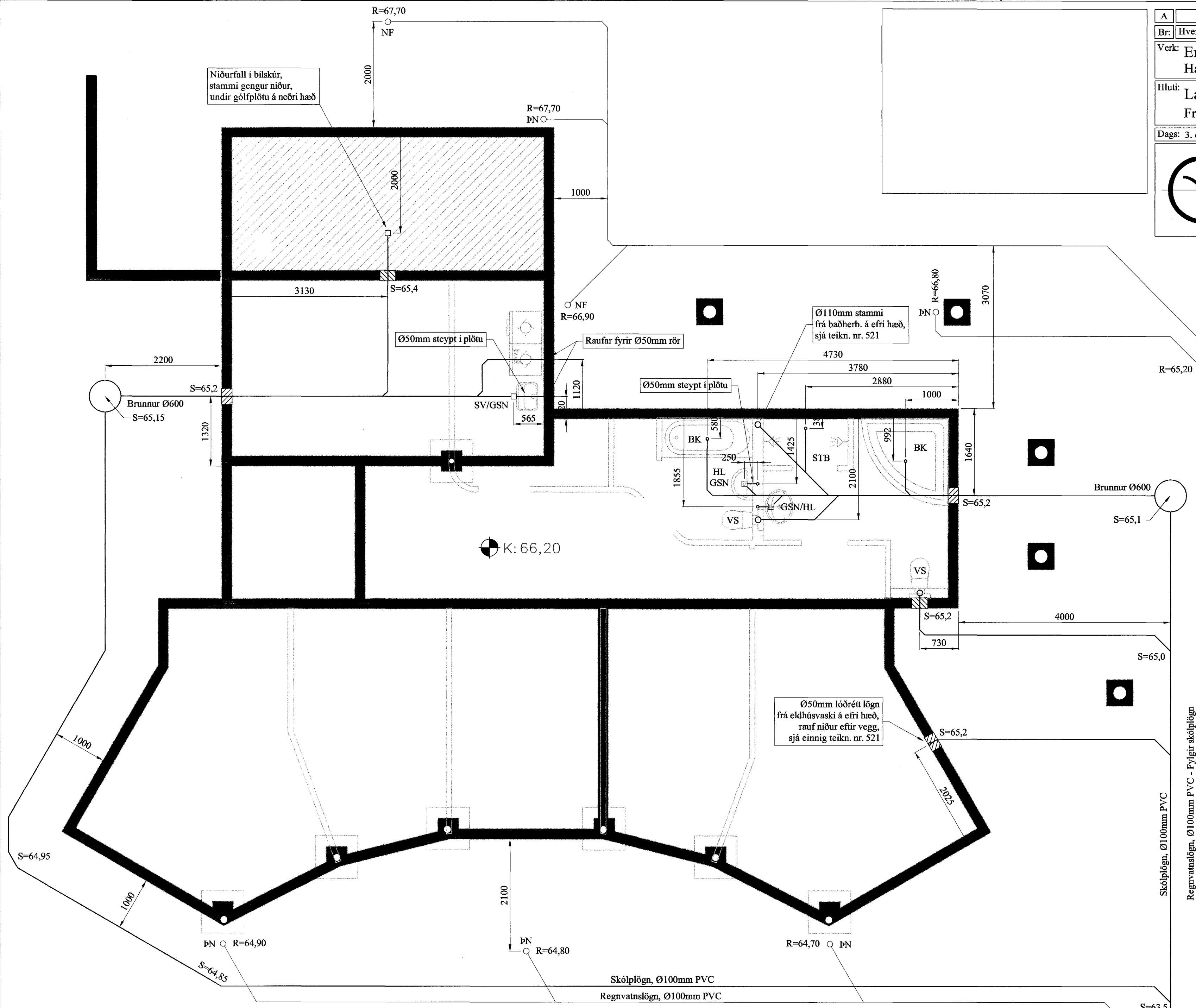

Skýringar:

- *Allar lagnir eru 100mm PVC, halli 20 ‰, mest 300 ‰, nema annað komi fram.
 - *Lagnir ofan grunnplötu eru úr PP.
 - *Allar lagnir þéttist með þar til gerðum þéttihringjum.
 - *Umhverfis allar lagnir í jörð komi minnst 150mm sandlag er þjappist.
 - *Öll niðurföll eru með vatnslás.
 - *Öll mál í mm nema annað komi fram.
- ▨ Sökkul og inntaksgöt.
*Stærð sökkulgata er 300x300mm, og inntaksgat er 400x600mm, sjá skýringamyndir.
- *ATH! Allt kótar mælast við rennslisbotn.
- S = Hæðarkótar skóplagna.
R = Hæðarkótar regnvatnslagna.
NF = Niðurfali.
GSN = Gegnumstremymisniðurfali.
- HL: Handlaugar SV: Skolvaskar
VS: Vatnssalerni BK: Baðkar
EV: Eldhúsvaskur STB: Sturtubotn

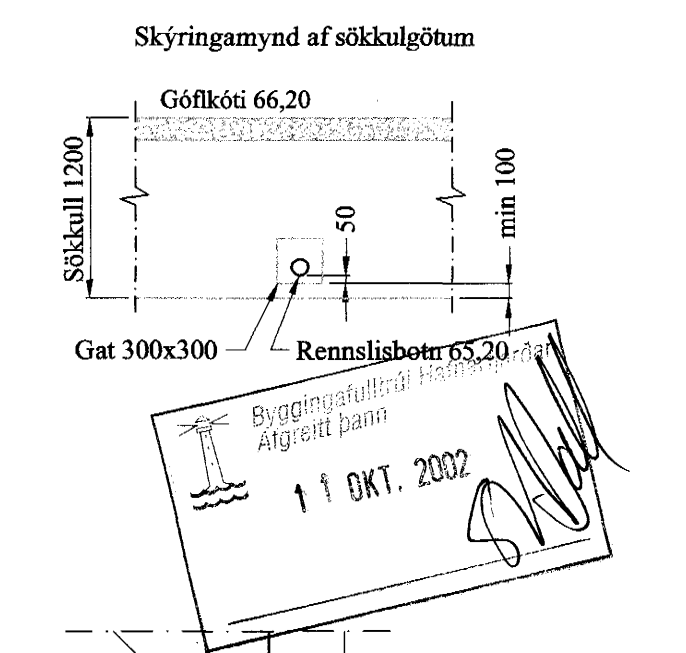

Tenging við regnvatn, kóti=62,80m
Tenging við skópl, kóti=62,40m

Afstæða heimæða, mkv. 1:50