

DAGS:	NR:	BREYTINGAR:	SAMB.:

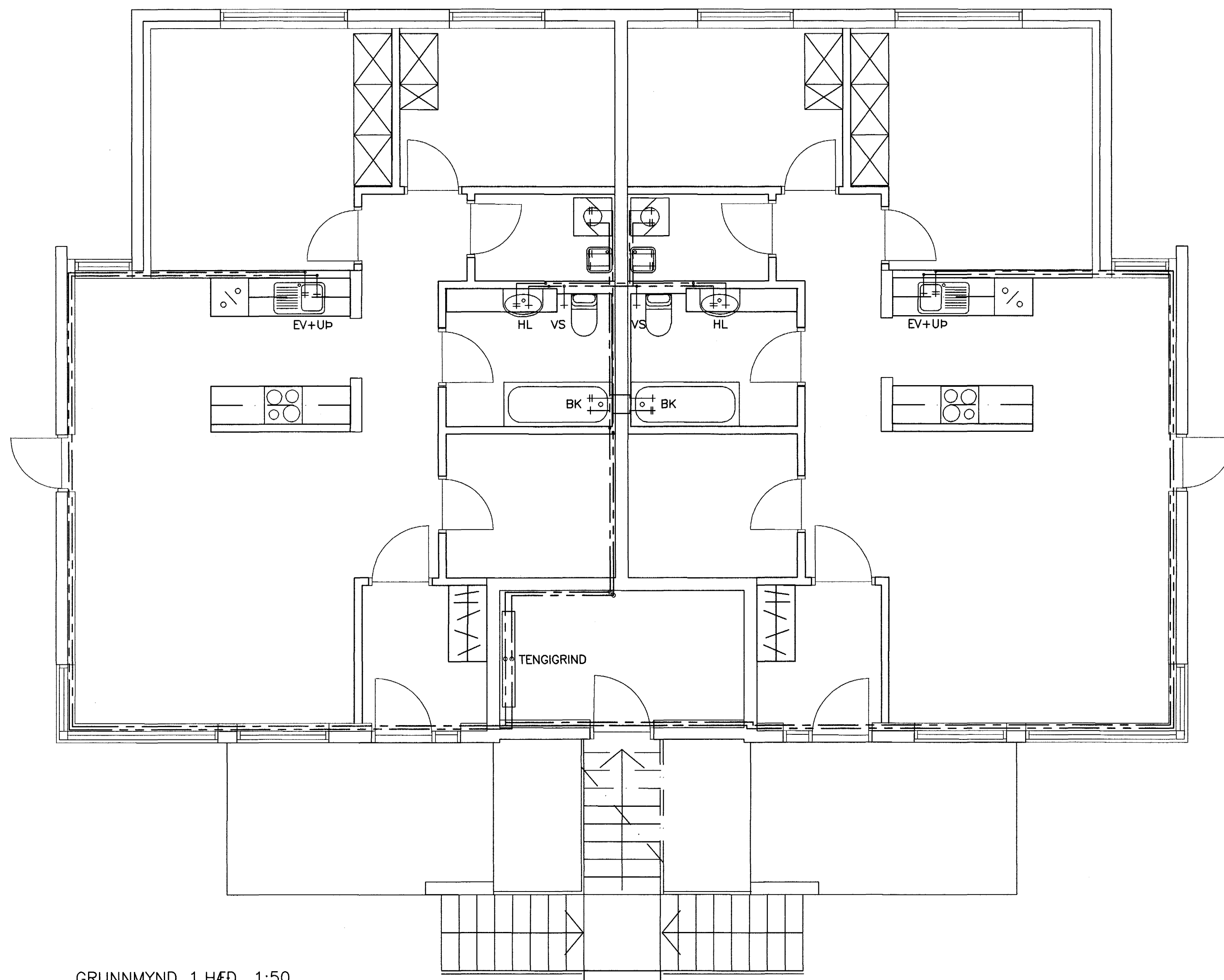

GRUNNMYND 1.HÆÐ. 1:50

SKÝRINGAR:

----- HEITT NEYSLUVATN
 ----- KALT NEYSLUVATN

EV = ELDHÓSVASKUR
 HL = HANDLAUG
 RV = RÆSTVASKUR
 SV = SKOLVASKUR
 SB = STURTU BAD
 UP = UPPÞVOTTAVEL
 VS = VATNSSALERNI

PU = PÍPA UPP
 PN = PÍPA NIÐUR

NEYSLUVATNSRÖR SKULU VERA ÚR PEM/AL/PEX RÖRUM FRÁ UNIPÍPE EDA SAMBÆRILEG. RÖRIN SKULU ÞOLA 70°C OG VERA VOTTUÐ AF R₀ TENGISTYKKI SKULU VERA ÚR AFSINKUNARÞOLNU MESSING OG HEFA RÖRUM

BIL MILLI FESTINGA LÁRÉTTRA LEIDSLNA SKAL VERA SAMKV. FORSKRIFT FRAMLEIDANDA RÖRANNA EN ÞÓ MEST 1,2 - 1,5M MILLIBILI. SJÁ TÖFLU FRAMLEIDANDA

NOTA MÁ ÁDRAGSEINANGRUN Í MILLVEGGJUM SKAL EINANGRA MED GLERULLARHÖLKUM. ÞYKKT EINANGRUNAR SKAL VERA SEM HÉR SEGIR:

- 10 - 20mm (3/8" - 3/4") RÖR: 20mm
- 25 - 40mm (1" - 1 1/2") RÖR: 30mm
- 50 - 100mm (2" - 4") RÖR: 40mm

LEIDSLUR FYRIR HEITT- OG KALT VATN SKAL VEFJA MED PLASTI UTAN UM EINANGRUN.

SÝNILEGAR LEIDSLUR NÆST TÖPPUNARSTAD SKULU VERA ÓEINANGRADAR.

KERFID SKAL PRÓFA EFTIR LEIDBEININGUM FRAMLEIDANDA RÖRA. EF BER Á MILLI LEIDBEININGA FRAMLEIDANAD OG EFTIRFARANDI LÝSINGAR, SKAL FARA EFTIR LEIDBEININGUM FRAMLEIDANDA. KERFID SKAL PRÓFA MED STIGPRÓFUN.

1. FORPRÓFUN: SETJA SKAL 15 BARA ÞRÝSTING Á KERFID. ÞÆTA SKAL ÞRÝSTINGI Á KERFID NÆSTU 30 MÍNÚTUR. Á 10 MÍNÚTU FRESTI. EFTIR ÞAD SKAL ÞRÝSTINGUR STANDA Í 30 MÍNÚTUR OG MÁ ÞÁ EKKI FALLA MEIRA EN 0,6 BÖR. ADALPRÓF SKAL FRAMKVÆMA STRAX EFTIR FORPRÓFUN. ÞRÝSTINGUR ER LÁTIN STANDA NÆSTU 2 TÍMA OG MÁ ÞÁ EKKI FALLA MEIRA EN 0,2 BÖR. SKRÁSETJA SKAL NIÐURSTÖÐUR.

ALLT EFNÍ OG FRÁGANSUR KERFISINS SÉ Í SAMRÆMI VID ÁKVÆDI ÍST 67 OG GILDANDI REGLUGERDIR

ALLT EFNÍ SKAL HAFA LAGNAEFNISVOTTUN

Samþykkt þann
 02 OKT. 2003

Byggingafulltrúinn í Hæðiríði
 Möttekid: F. H. Sigurbjartur Halldórsson
 Samb.: 26.05.03

VERKFRÆÐIÞJÓNUSTAN EHF

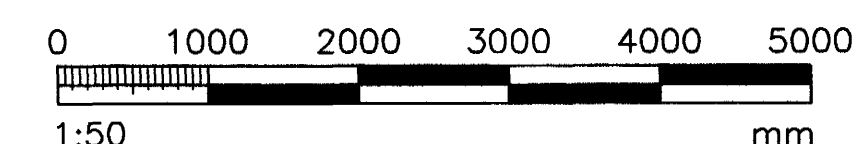

REYNIHVA MMUR 1 HAFNARFJÖRÐUR	03.16	18.09.03
NEYSLUVATNSKERFI 1.HÆÐ GRUNNMYND, SKÝRINGAR	Jón Guðmundsson 280255-4339	411
SKYRINGAR	411	