BURKNAVELLIR 1A, B og C HAFNARFIRÐI.

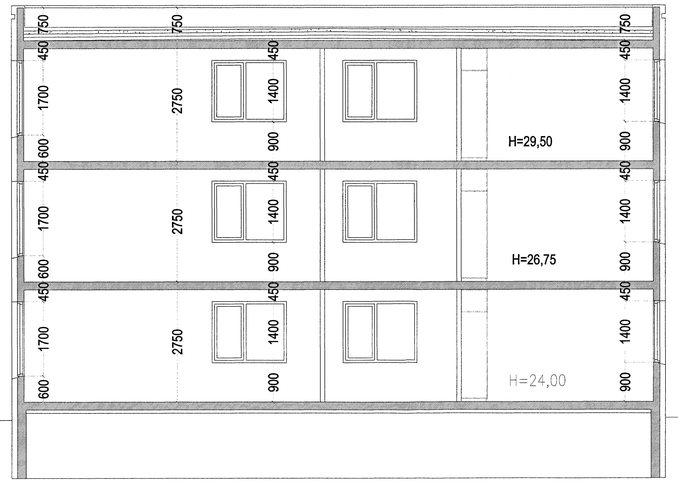

SNIÐ A-A. MKV. 1 : 50.

SNIÐ B-B. MKV. 1 : 50.

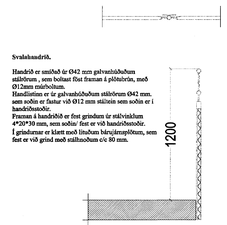

Svalahandrið.

Handrið er smíðað úr Ø42 mm galvaniðhúðuðum stálrörum , sem bolsett físt framan á pólóstrim, með Ø12mm múrboltum.
Handlistinn er úr galvaniðhúðuðum stálrörum Ø42 mm. sem soðin er fastur við Ø12 mm stálstein sem soðin er í handriðsstoðir.
Fremst á handriðið er fest grindum úr stálvinklum 4*20*30 mm, sem soðin/ fest er við handriðsstoðir.
Í grindunum er klætt með línubundnu bárujárnsplötum, sem fest er við grind með stálhnoðum c/c 80 mm.

HLUTAMYNDIR SVALAHANDRIÐ. MKV. 1:20.

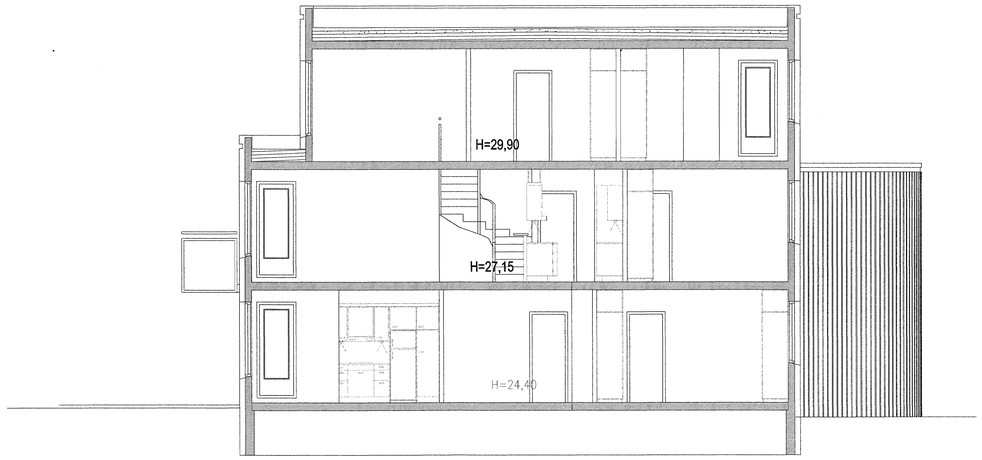

SNIÐ E-E. MKV. 1 : 50.

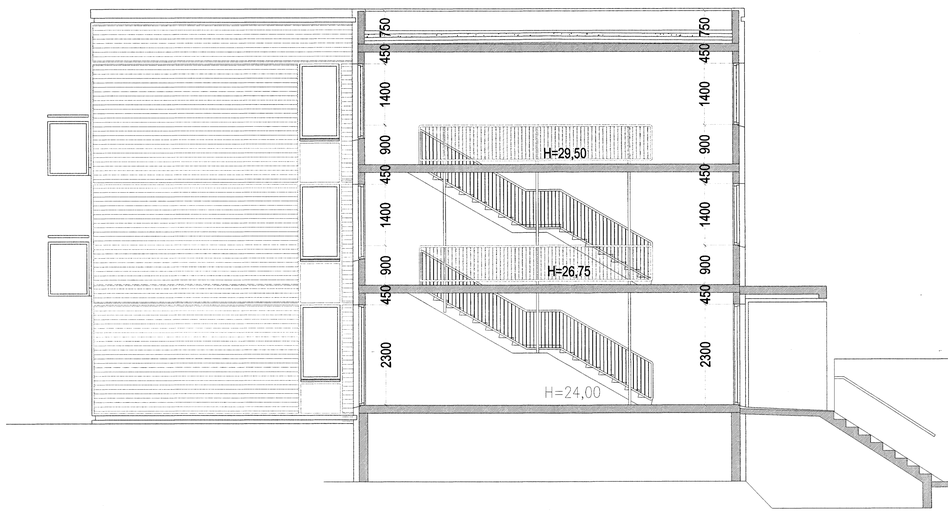

SNIÐ C-C. MKV. 1 : 50.

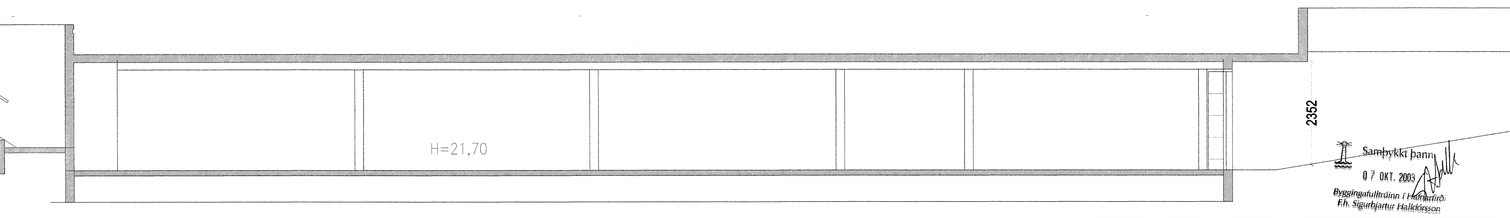

Samþykki bann
07 OKT. 2003
Byggingafulltrúinn í Hafnarfirði
Fh. Sigurbjartur Halldórsson

BURKNAVELLIR 1A, B og C HAFNARFIRÐI.

Sigurður Þorvarðarson byggingafræðingur bfí.
Teiknistofan Strandgötu 11 220 Hafnarfirði.
Sími: 5651510. Netfang: teiknistofan@simnet.is

Skýringar:	SÉRUPPDRÁTTUR.
Teikning:	SNIÐMYNDIR.
Mælikvarði:	1 : 50. -
Undirskrift:	6/10 07
Blað nr: St 008	Dagsetning: 25 nóvember 2002.
Breytt:	