

LÖNSBRAUT NR 50

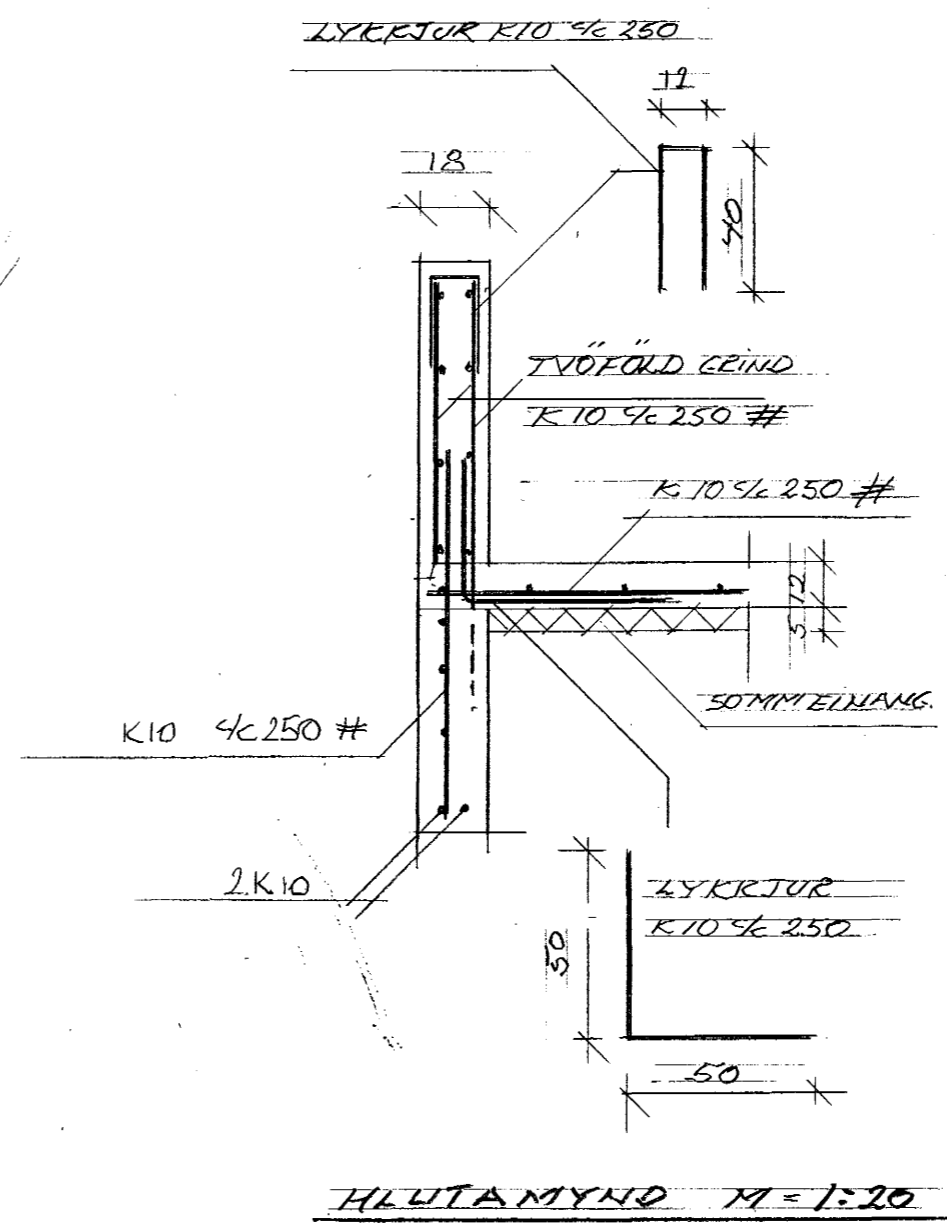
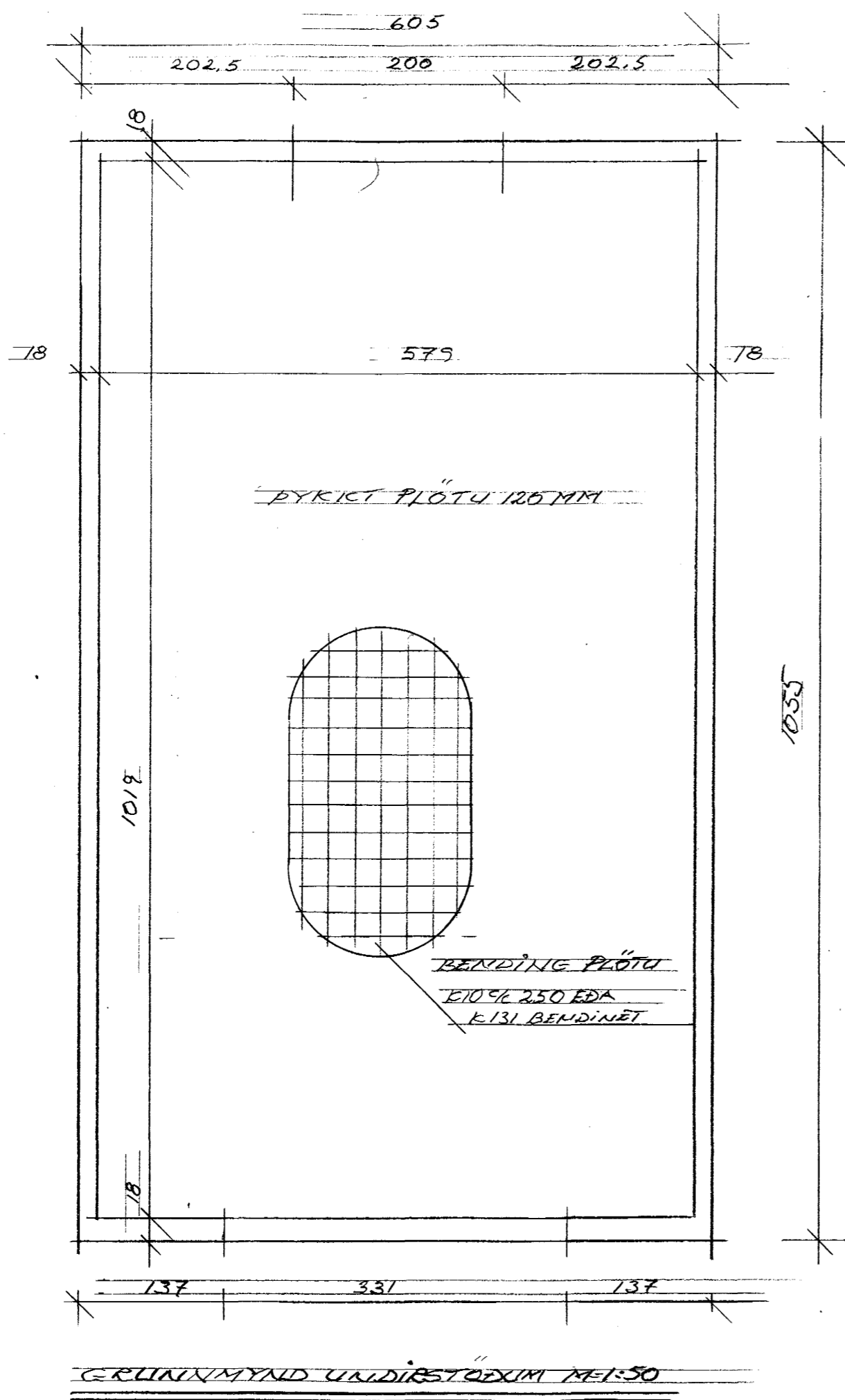

Skýringar:

Undirstöður hvíla á þjappaðri hraunfyllingu, hæð undirstöðna amk. 90 cm.

Stálgæði.

Bendistál merkt K á teikningum Td. K10 er kambstál Ks. 410s

Skeyting járna.

Í plötu og veggjum skal ekki skeyta meira en fjórða hvert járn. Lárétt bending í veggjum víxlleggist um skeytilengd eða tengist með vinklum. Skeytilengd K10 er 400 mm.

Steypuhula.

Steypuhula í undirstöðum 50mm
 Steypuhula í útveggjum 30mm
 Steypuhula í plötu 20mm.

Steypuflokkur.

Brotþolsflokkur. C20 (S200)
 Sementsmagn minnst 300 kg/m³
 Vatnssementstala ≤ 0,50
 Hámarkssteinastærð 25 mm.
 Loftinnihald. 5 - 6 %
 Sigmál. 80 - 100 mm
 Fjarf. stuðull lofts. ≤ 0,25 mm.

Öll steypuvinna skal vera í samræmi við framkvæmdaflokk B.

Sampykkt þann
 24 SEPT. 2003
 Byggingafrulltrúinn í Hafnarfirði
 E.h. Sigurbjartur Halldórsson

LANDNE 12.11.36
 LÖNSBRAUT NR 50 NHK 01 202
 UNDIRSTÖÐUR
 ERLENDUR Á HJÁLMARSSON BFI ELDBERGI 6 HAF
 DT 100355 5239 S 366 3860
 DSBS 05.06.03
 MÁL 1:50 1:20