

VATNSLAGNIR SKÝRINGAR

Vatnslagnir skulu vera úr galvanhæðuðum stálpípum með skrúfubum tengistykkjum DIN 2440.
 Fjarlægð milli festinga og upphengja skal vera samkv. IST67
 Notamál Lóðrétt Lóðrétt
 15-32 mm 2,0 m 2,5 m
 40-50 3,0 m 3,5 m
 Einangra skal neysluvatnslagnir með 20 mm Climaflex-hólkum.
 Kaldvatnslagnir skulu vera með rakavarnarlagi utanó einangrun.
 Vatnslagnir í milliveggjum skal vefja með sífalappa og einangra með gáregnum einangrunarhólkum.
 Vatnslagnir skal þrýstiprófa við 10 bör, og skal þrýstingur standa omk. 8 tíma á þess að falla.

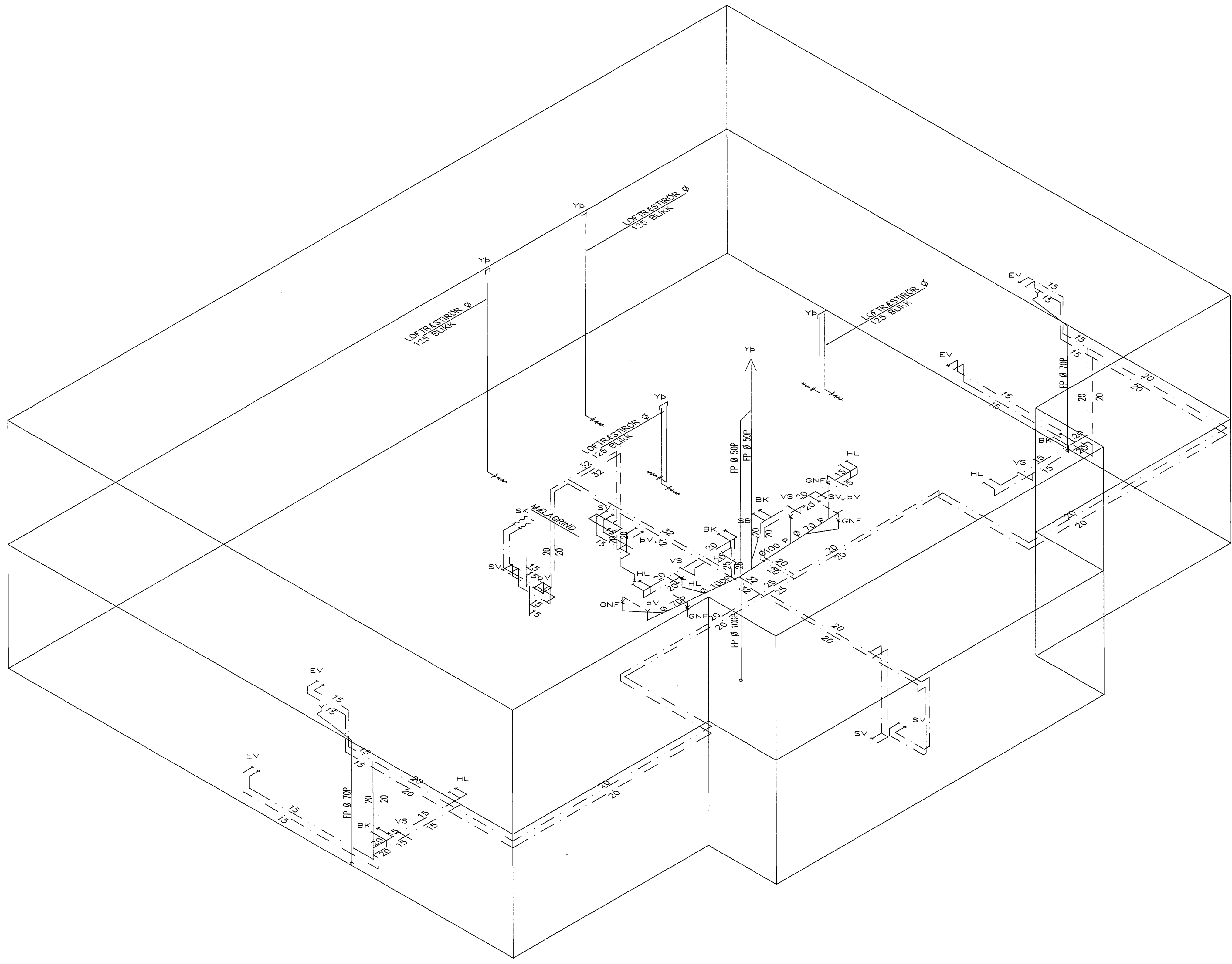

RÚMMYND VATNS OG FRÁRENNISLAGNA 1:50

01	JAN.03	ÞVOTTUR 2 HÆÐ FÆRT	
		LEGU LAGNA BR.	G.H.
BR.	DAGS.	EDLI BREITINGA	SIGN.
KRÍUÁS 9 HAFNARFIRÐI RÚMMYND VATNSLAGNA OG FRÁRENNISLAGNA <small>Byggingarmarkaðir Hafnarfjarðar</small> <small>Afgreitt þann</small>			
MKV	1:50		
DAGS.	FEB. 2002	23 JAN. 2003	
VERK NR.	2039		
TEIKN. NR.	2-05		
HANNAÐ	SIG. ÞORLEIFSS.KT241148-3009		
TEIKNAD	G.H.		
YFIRSEIÐ			
TÆKNISJÓNUSTA SIGURDAR ÞORLEIFSSONAR ehf STRANDGÖTU 11-220 HAFNARFIRÐI-SÍMI 555-4255			

A41
 15/103
 Sgjb