

**Snjóbræðsla, Gólfhiti,
Grunnmynd, 1:50**

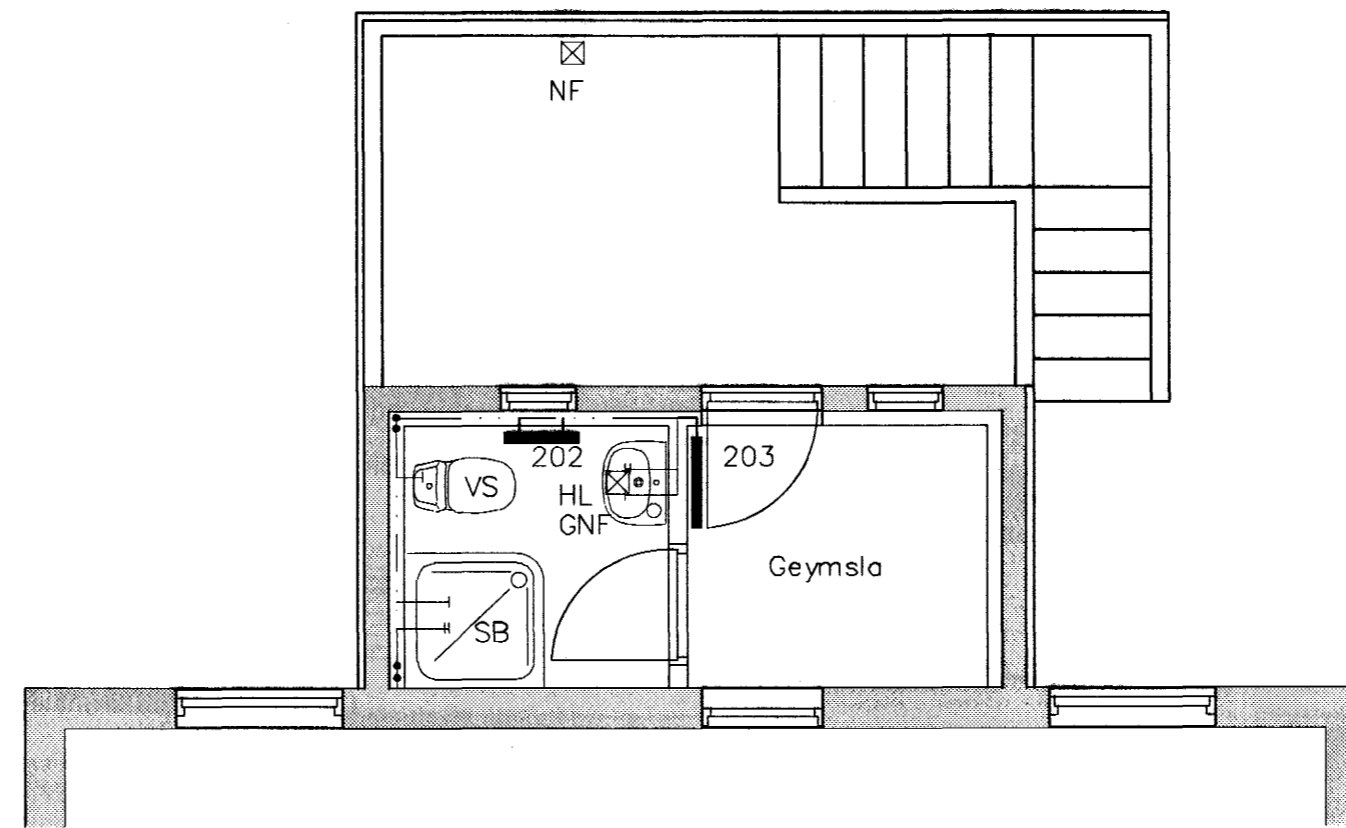

**Hita- og Vatnslagnir
Grunnmynd, 1:50**

Ofnalisti

Ofn Nr.	Staðsetning	Hitabörf W	Mesta lengd mm	Mesta hæð mm
101	Geymsla	1120	1200	600
201	V.S. handkl.ofn	400	600	600
202	Anddyri	400	600	600

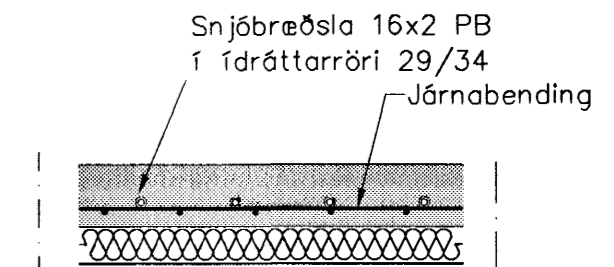

Hitalagnir Skýringar

Hitalagnir skulu vera úr svörtum stálpípum með skrúfuðum tengistykkjum samsvarandi DIN 2440. Frágangur lagna skal vera samkv. gildandi reglugerðum Greinar að einstökum ofnum skulu vera 10 mm nema annað sé tilgreint á teikningum. Fjarlægð á milli festinga Notamál Fjarlægð
15-32 mm 2,5 m
40-50 mm 3,0 m
Einangra skal lagnir með 20mm Climaflex hölkum. Á alla ofna komi sjálfvirkir ofnlokar, stillitæ og loftskrúfur. Lagnir skal þrýstiprófa við 6 bör, og skal þrýstingur standa amk. 24 tíma án þess að falla.

VATNSLAGNIR SKÝRINGAR

Vatnslagnir skulu vera úr galvanhúðuðum stálpípum með skrúfuðum tengistykkjum DIN 2440. Fjarlægð milli festinga og upphengja skal vera samkv. IST67 Notamál Lóðrétt Lárétt
15-32 mm 2,0 m 2,5 m
40-50 mm 3,0 m 3,5 m
Einangra skal neyslumatnslagnir með 20 mm Climaflex-hólkum. Kaldavatnslagnir skulu vera með rakavarnarlagi utanð einangrun. Vatnslagnir í milliveggjum skal vefja með sísalpappa og einangra með ádregnum einangrunarhólkum. Vatnslagnir skal þrýstiprófa við 8 bör, og skal þrýstingur standa amk. 24 tíma á þess að falla.

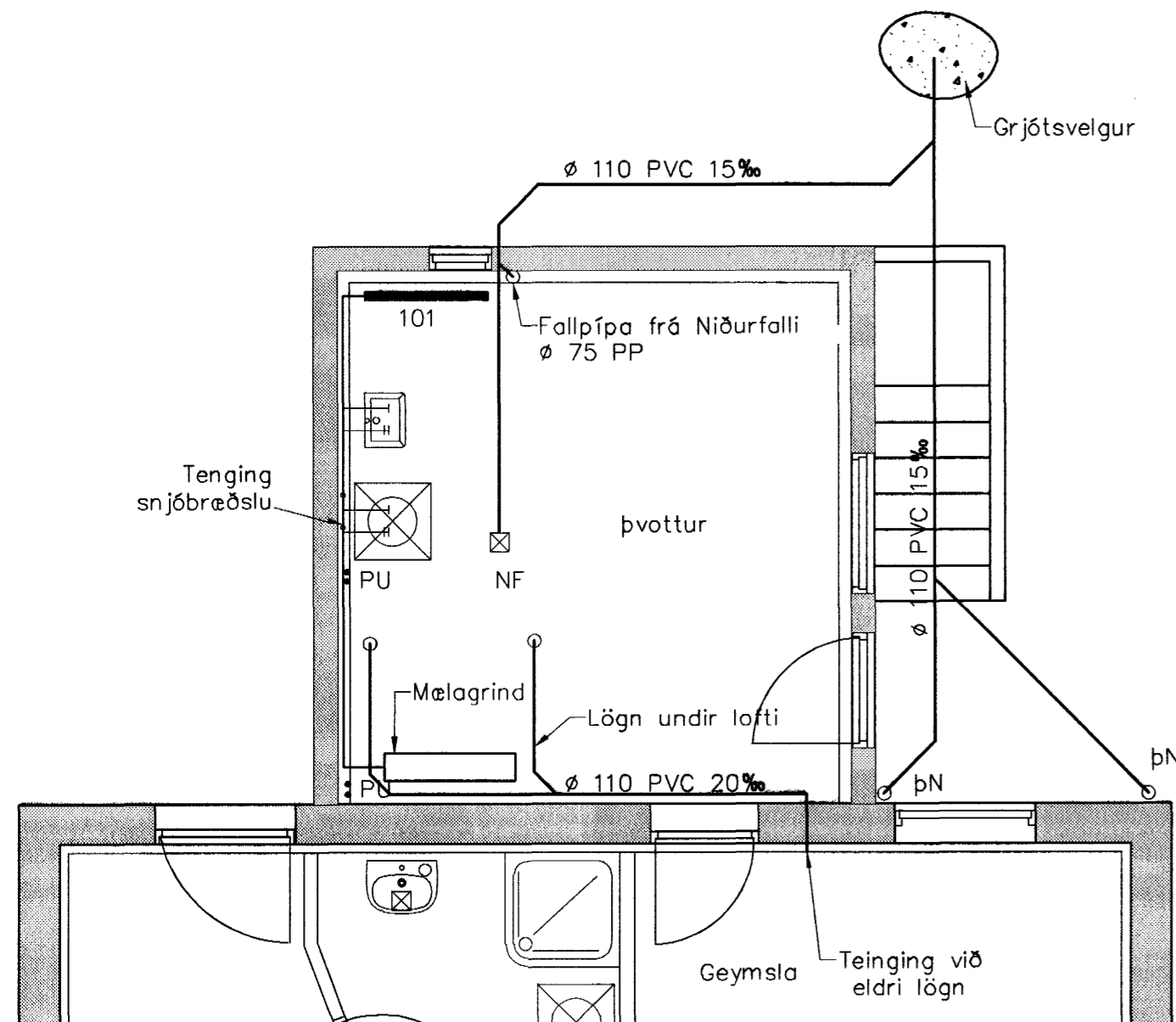

Hita- Vatns- og frárenslislagnir, Grunnmynd, 1:50

Byggingafultrú: reiknað
Afgreitt þann
10 JAN. 2003

Útgáfa	Breyting	Dagsetning	Hannað	Staður
				Austurgata 37 Hafnarfirði
				Skýring Viðbygging
				Lagnir, Grunnmynd
			Hannað / Teknað <i>Sveinbjörn Hinriksson</i>	Dagsetning 7.01.03
				Verknr. 04-02
				Teikn.nr. 2-01

Sveinbjörn Hinriksson
Byggingatæknifræðingur
Kt. 160851-2529
Strandgötu 28 Hafnarfirði
Sími: 555-4008, 861-9851
Netfang: svennih@isl.is