

RÚMMYND OFNA OG NEYSLUVATNS 1:50

1. RENNILOKI
2. SÍA
3. HEMILL
4. VATNSMÆLIR
5. EINSTEFNULOKI
6. STILLIHANI
7. HITA OG ÞRÝSTIMÆLIR
8. ÞRÝSTIMÆLIR
9. ÞRÝSTIJAFNARI (T.D. DANFOSS AVD.-DA EDA AVLÐ)
11. ÖRYGGISLOKI
12. HITAMÆLIR
13. PENNSLUKER (BL/1,2 BÖR)
14. DÆLA (AFKASTAGETA 40 L/MÍN VÍÐ 12 MVS)
15. HITASTÝRÐUR LOKI (T.D. DANFOSS AVTB EDA SAMBÆRILEGT HITASVIÐ 5-45°C STÆRÐA 15MM)
16. LOFTSKILJA (1" STÆRÐ)
17. VARMASKIPTIR AFKÖST 10 LÍTRAR/MÍN
20. VATNSMÆLIR (FRÁDRÁTTARMÆLIR)

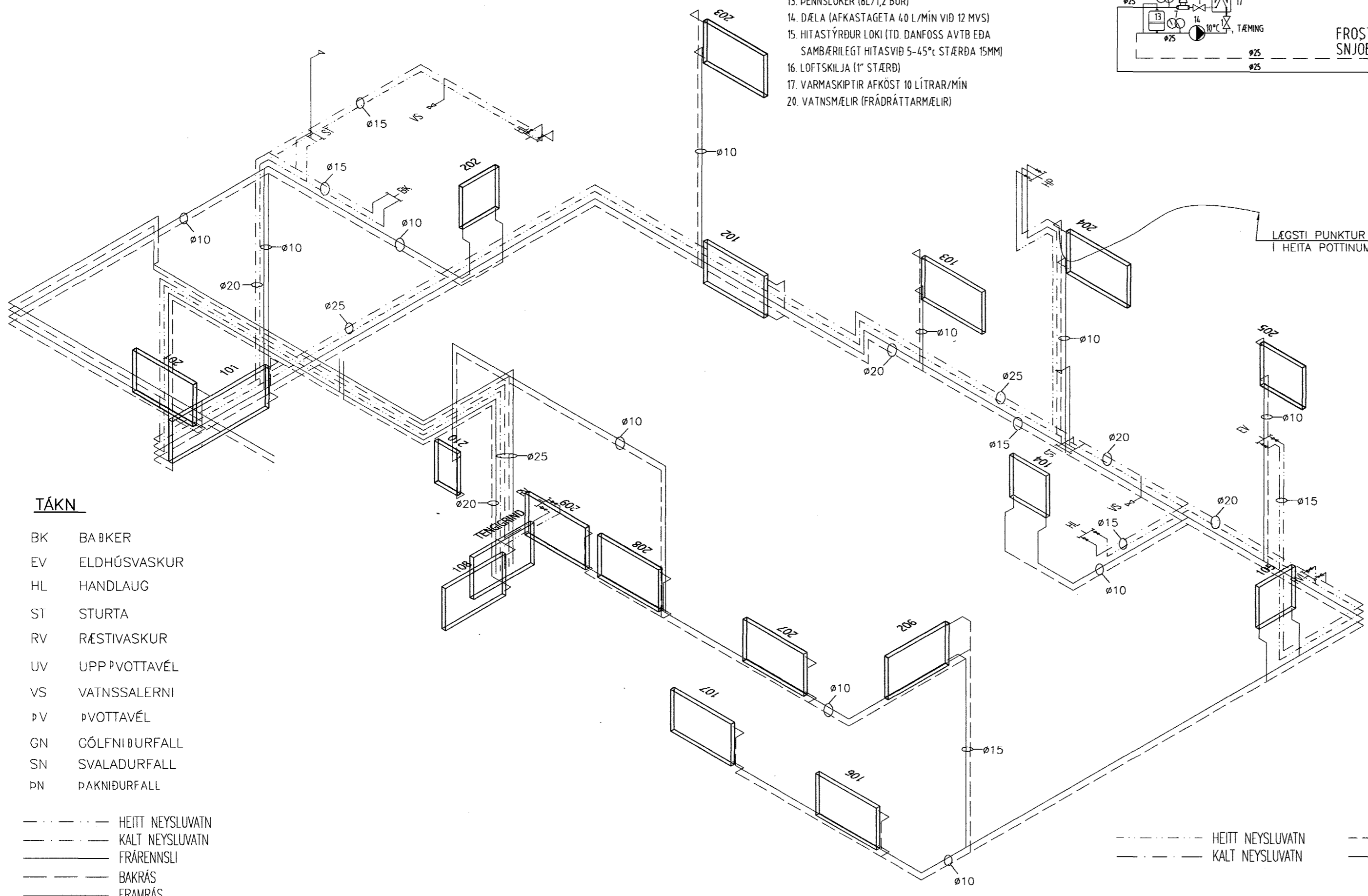

TENGIGRIND

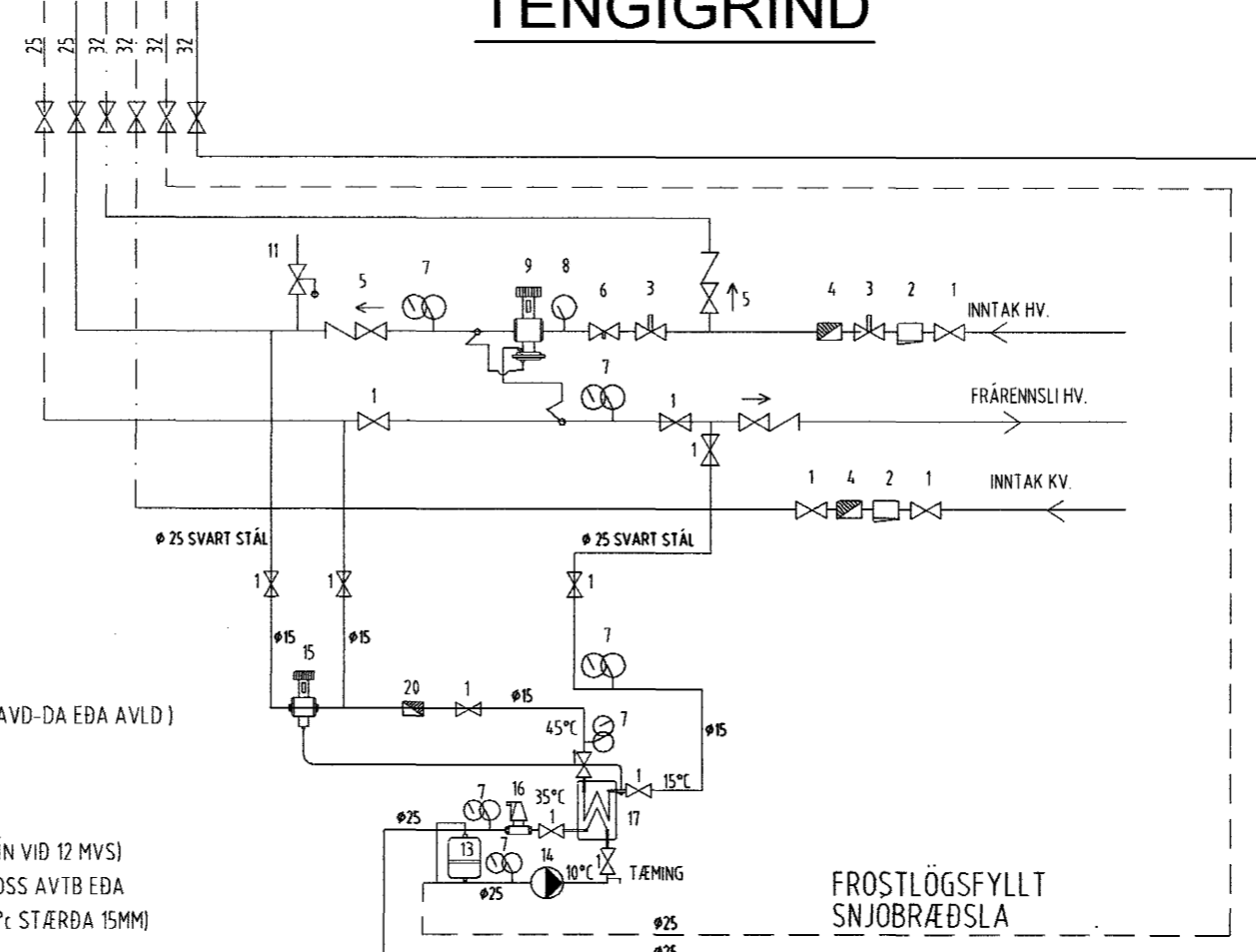

TÁKN

- BK BAKKER
- EV ELDHÚSVASKUR
- HL HANDLAUG
- ST STURTA
- RV RÆSTIVASKUR
- UV UPPÞVOTTAVÉL
- VS VATNSSALERNI
- ÞV ÞVOTTAVÉL
- GN GÓLFNIÐURFALL
- SN SVALADURFALL
- ÞN ÞAKNIÐURFALL

- HEITT NEYSLUVATN
- KALT NEYSLUVATN
- FRÆRENNSLI
- BAKRÁS
- FRAMRÁS

- HEITT NEYSLUVATN
- KALT NEYSLUVATN
- BAKRÁS
- FRAMRÁS

FRÆRENNSLISLAGNIR:

PIPUR OG EFNISGERÐIR ERU SÝNDAR Á TEKNINGU. LAGNIR OFAN BOTNPLÖTU SKULU VERA PP RÖR NEMA ANNAD SÉ TEKID FRAM. TENGISYKKI SKULU VERA AF SÖMI GERÐ OG PIPUR. KÓTAR Á RÖRUM MIÐAST VÍÐ RÖRBOTN. ÞAR SEM FRÆRENNSLISLAGNIR FARA Í GEGNUM STEYPTAR PLÖTUR SKAL VEFJA RÖRIN MÍÐ HARÐPRESSADRI STENULLI OG STEYPA SÍÐAN VANDLEGA AÐ. MESTA BIÐ Á MILLI UPPHENGJIA FYRIR LARÉTTA FRÆRENNSLISLAGNAHLUTA 10 X ÞVERMÁL RÖRSINS. LOKUNARHÆÐ Í GÓLFNÍÐURFÖLLUM INNI Í ÞÖÐUM SÉ A.M.K. 50 MM. ALLT LAGNAEFNI SKAL VOTTAD.

HITALAGNIR:

PIPUR OG FITTINGS SKAL VERA ÚR MEDALÞYKKUM SVÖRTUM RÖRUM SKV. DS 540, DIN 2440 EDA ÖÐRUM SAMBÆRILEGUM STÖÐLUM. PIPUR INNANHÖSS SKAL EINANGRA MÍÐ 20MM GLERULLARHÖLUM OG VEFJA MÍÐ PLASTVAFI. HITALAGNIR SKAL ÞRÝSTIÞRÓFA MÍÐ 8 BARA VATNSÞRÝSTINGI. ÞRÝSTINGURINN SKAL HALDAST ÖBBREYTTUR Í 24 KLST. ALLT EFN OG ÖLL VINNA SKAL VERA Í SAMRÆMI VÍÐ GILDANDI STAÐLA OG REGlugerðir UM HITALAGNIR. Á HVERN OFN KOMI STILLITÉ, LOFTSKRÚFA OG OFNLOKI. STAÐSETNING OG GERÐ KEMUR NÁRAR FRAM Í OFNATÖLUM. ÞI FYRIR HITAVEITU ER 40° C. MESTA BIÐ Á MILLI UPPHENGJIA ER 2 M UNDR LOFTUM OG 1 M Á VEGGJUM. ALLT LAGNAEFNI SKAL VOTTAD.

NEYSLUVATNSLAGNIR:

PIPUR OG FITTINGS SKAL VERA ÚR MEDALÞYKKUM GALVANISERUÐUM RÖRUM SKV. DS 540 EDA DIN 2440 EDA ÖÐRUM SAMBÆRILEGUM STAÐLUM. NAFNMÁL Á PIPIUM ERU GEFIN UPP Á RÚMMYND. HEITAVATNSPIPUR SKAL EINANGRA MÍÐ 20MM GLERULLARHÖLUM OG VEFJA MÍÐ PLASTVAFI. KALDAVATNSLAGNIR SKAL VEFJA MÍÐ SÍÐALPAPPA EDA VERJA Á ANNAN SAMBÆRILEGAN HÁTT OG EINANGRA MÍÐ 20MM GLERULLARHÖLUM OG VEFJA MÍÐ PLASTVAFI. NEYSLUVATNSLAGNIR SKAL ÞRÝSTIÞRÓFA MÍÐ 10 BARA VATNSÞRÝSTINGI. ÞRÝSTINGURINN SKAL HALDAST ÖBBREYTTUR Í 24 KLST. EFST Á ÖLLUM LÖBRETNUM STOFNUM SKAL VERA 30 SM LANGUR LOFTÞÜÐI. ÞVERMÁL HANS SKAL VERA JAFNT SVERASTA HLUTA STOFNS TALID FRA GREININGU VÍÐ AÐALFÆRSLUVEÐ. EINNIG SKAL SETJA LOFTÞÜÐA Á HLIDARLAGNIR SEM ERU LENGRI EN 8 METRAR. ÞVERMÁL HANS SKAL VERA JAFNT OG SVERASTI HLUTI HLIDARLAGNAR. ALLT EFN OG ÖLL VINNA SKAL VERA Í SAMRÆMI VÍÐ GILDANDI STAÐLA OG REGlugerðir UM HITALAGNIR. Á HVERN OFN KOMI STILLITÉ, LOFTSKRÚFA OG OFNLOKI. STAÐSETNING OG GERÐ KEMUR NÁRAR FRAM Í OFNATÖLUM. ÞI FYRIR HITAVEITU ER 40° C. MESTA BIÐ Á MILLI UPPHENGJIA ER 2 M UNDR LOFTUM OG 1 M Á VEGGJUM. ALLT LAGNAEFNI SKAL VOTTAD.

Byggingatillit
17. DES. 2002

13/12 '02 Jónleikur

ERLUÁS 40
HAFNARFIRÐI

BYGGINGAVIRKI EHF
FLJÓTASEL 8, 109 REYKJAVÍK, SÍMI 696-1137 697-7806

LAGNIR
NEYSLUVATN OG OFNAR
RÚMMYND OG SKYRINGAR

Hannað: BG/SG	Telknað: BG/SG	Yfirfarir:
Mkv: 1:50	Samþykkt:	
Daags: 05.12.02	Nr: L04	SEIÐUR INGÓLFSSON KL. 170944-3569