

1. hæð, Grunnmynd, 1:50

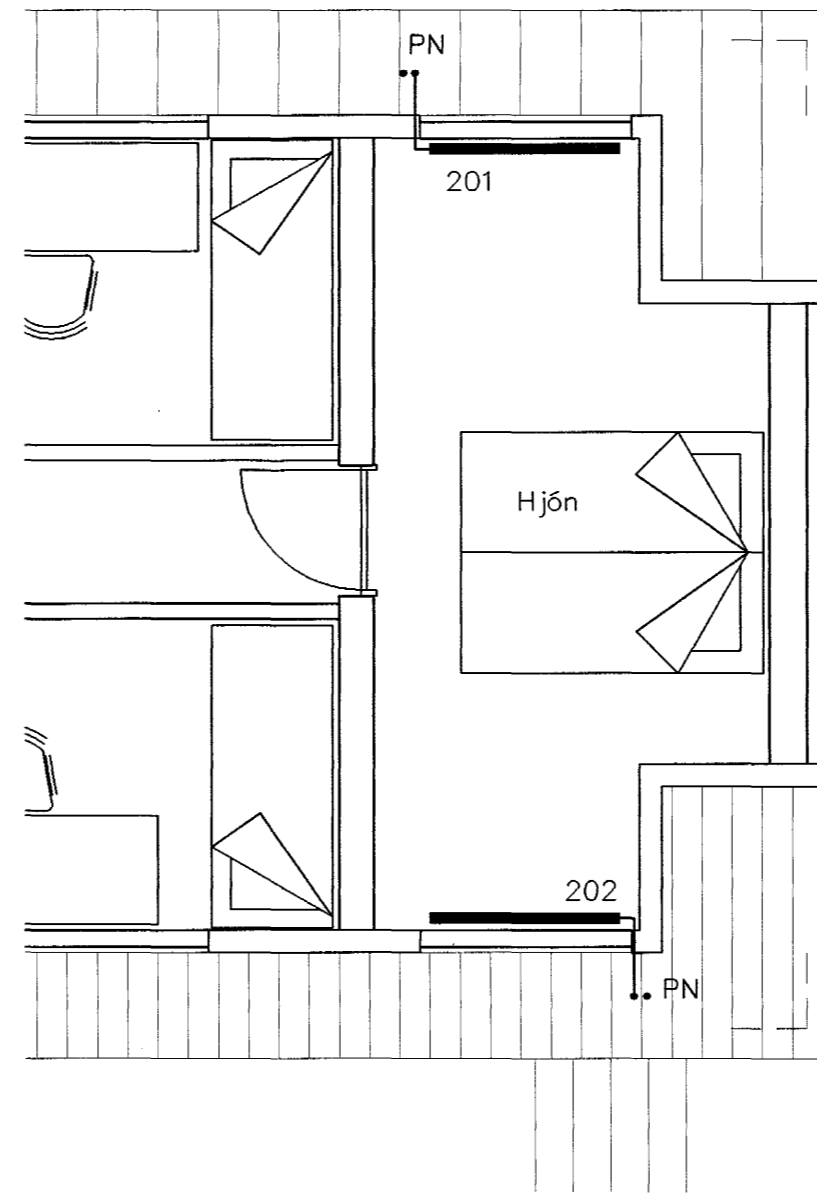

2. hæð, Grunnmynd, 1:50

Ofnalisti dt=40°C

Ofn Nr.	Staðsetning	Hitabörf	Mesta lengd	Mesta hæð
		W	mm	mm
101	Borðstofa	500	1100	600
102	Borðstofa	450	1000	600
103	Borðstofa	500	1100	600
201	Hjón	650	1200	500
202	Hjón	650	1200	500

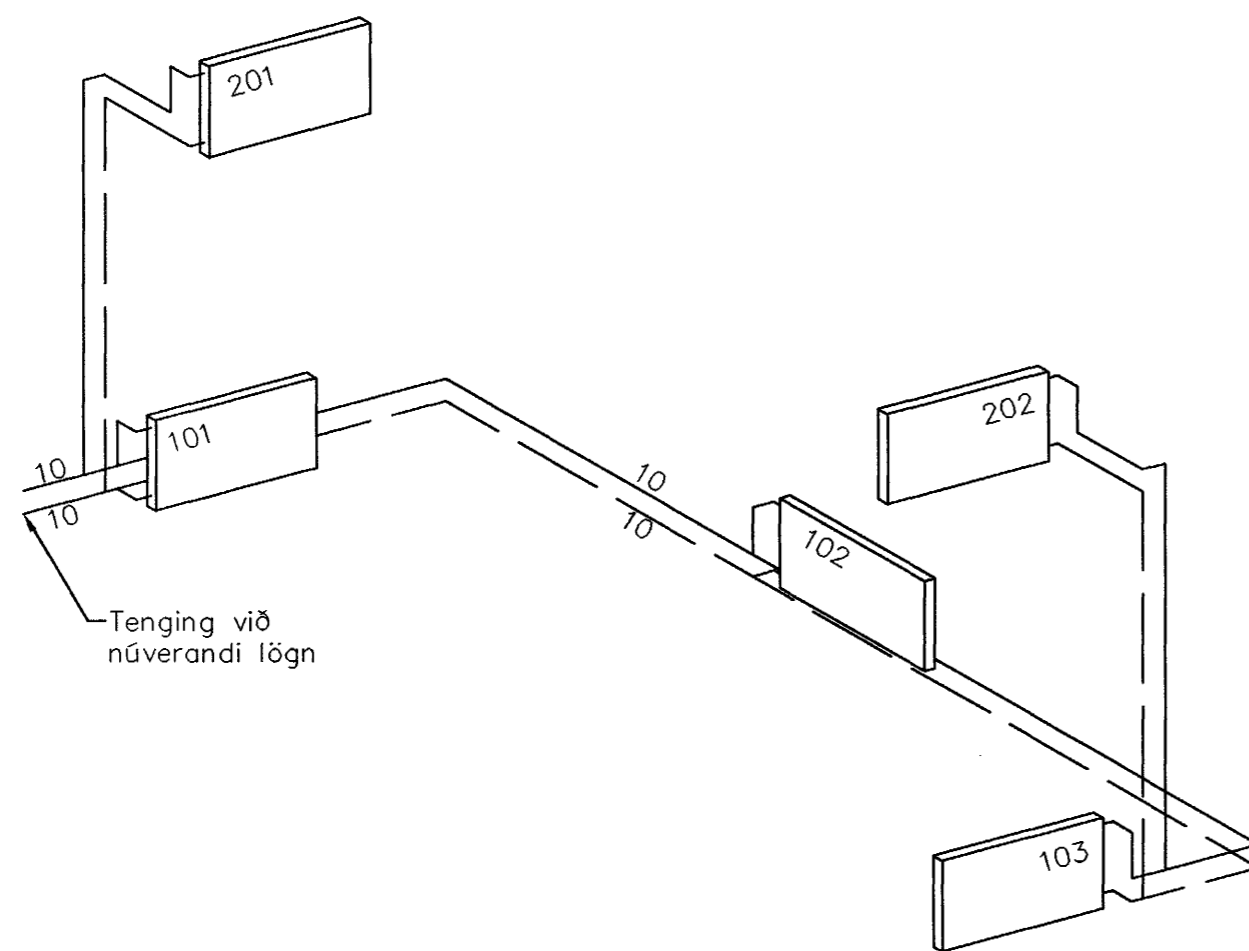

Rúmmynd, 1:50

Hitalagnir Skýringar

Hitalagnir skulu vera úr svörtum stálpípum með skrúfuðum tengistykkjum samsvarandi DIN 2440.
Frágangur lagna skal vera samkv. gildandi reglugerðum Greinar að einstökum ofnum skulu vera 10 mm nema annað sé tilgreint á teikningum.
Fjarlægð á milli festinga
Notamál Fjarlægð
15-32 mm 2,5 m
40-50 mm 3,0 m
Einangra skal lagnir með 20mm Climaflex hölkum.
Á alla ofna komi sjálfvirkir ofnlokar, stillitæ og loftskrútur.
Lagnir skal þrýstiprófa við 6 bör, og skal þrýstingur skilgreindur á amk. 24 tíma án þess að falla.

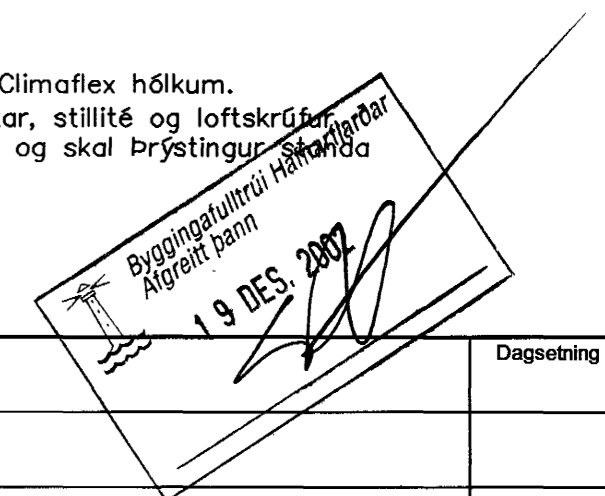

Útgáfa	Breyting	Dagsetning	Hannað
Sveinbjörn Hinriksson Byggingatæknifræðingur Kt. 160851-2529 Strandgötu 28 Hafnarfirði Sími: 555-4008, 861-9851 Netfang: svennih@isl.is		Staður Reykjavíkurvegur 27 Hafnarfirði Skýring Viðbygging, Hitalagnir	
Hannað / Teiknað <i>Sveinbjörn Hinriksson</i>		Kvarði 1:50	Dagsetning 09-02
		Verknr. 09-02	Teikn.nr. 2-01