

MÆLAGRIND HITAVEITU

HITALAGNIR SKÝRINGAR

Hitalagnir skulu vera úr svörtum stálpípum með skrúfuðum tengistykkjum DIN 2440.
 Greinar að einstökum ofnum skulu vera 10 mm nema annað sé tilgreint á teikningum.
 Fjarlægð á milli festinga
 Notamál Fjarlægð
 15-32 mm 2,5 m
 40-50 mm 3,0 m
 Einangra skal lagnir með 20mm Climaflex hólkum.
 Á alla ofna komi sjálfvirkir ofnlokar, stillitæ og loftskrúfur.
 Lagnir skal þrýstiprófa við 6 bör, og skal þrýstingur standa umk. 8 tíma án þess að falla.

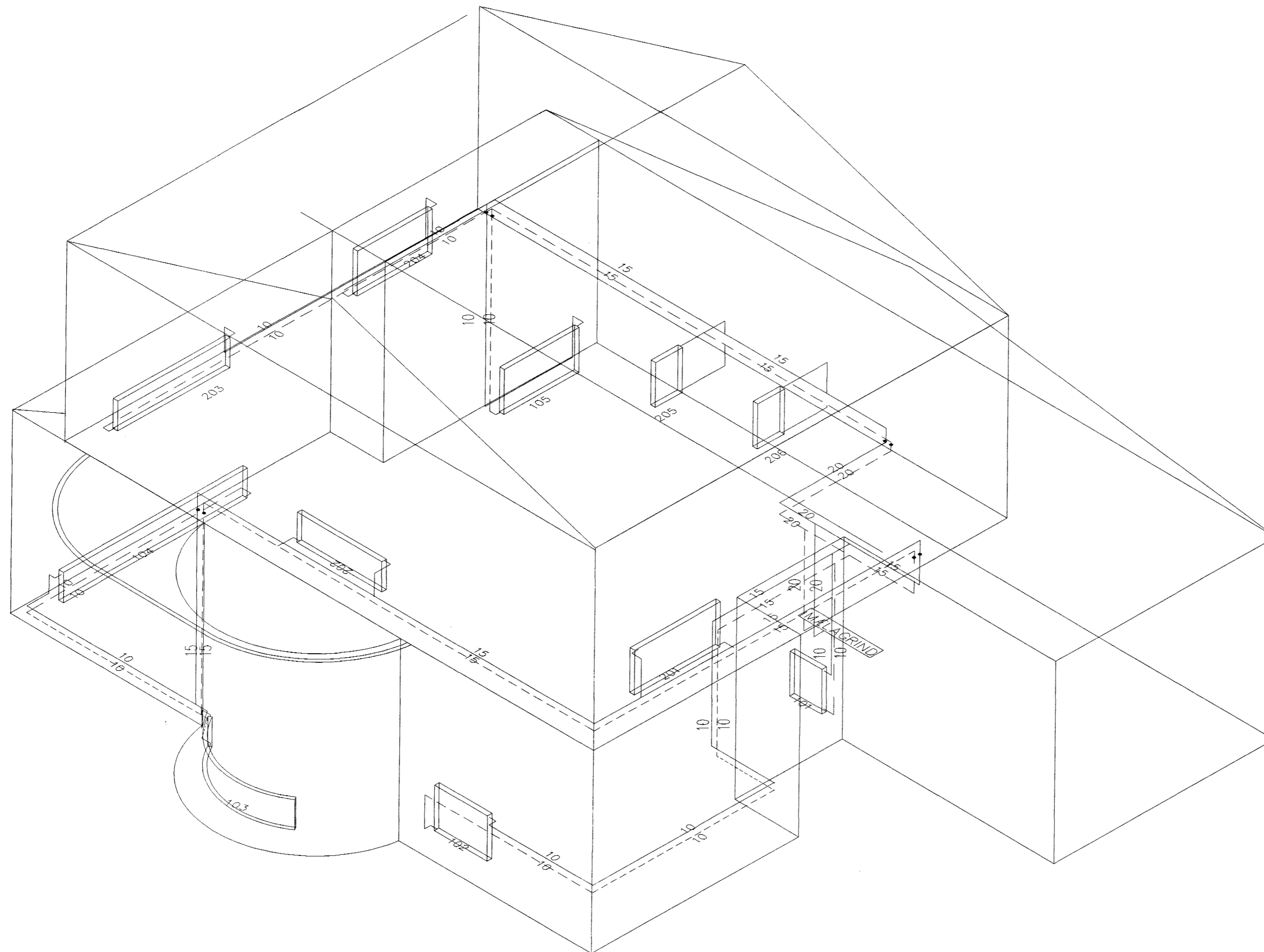

RÚMMYND HITALAGNA 1:50

Byggingatulltrúi Hafnarfjarðar
 Ágreidd þann
 16 DES. 2002
[Signature]

SVÖLUÁS 24 HAFNARFIRD

Sigurður Þorvarðarson byggingafræðingur bff.
 Teiknistofan Strandgötu 11 220 Hafnarfirði.
 STH. teiknistofan ehf. kt. 510298-2769.
 Sími: 5651510. Netfang: teiknistofan@islandia.is

Skýringar: RÚMMYND HITALAGNA

Teikning:

Mælikvarði: 1 : 50

Undirskrift: *11/12 02 [Signature]*

Blað nr: *7* Dagsetning: 10 september 2002.

Breytt: 1 des 2002. SIG. þ.