

Hinn aðal innvið
 Hinn aðal vagnveitur 0,32 PEH
 dregin í hlífðarkápu, Ø50 PEH

BLIKAÁS 2
 HITA- OG NEYSLUVATNSLAGNIR
 GRUNNMYND NEDRI HÆÐAR

MKV. 1:50

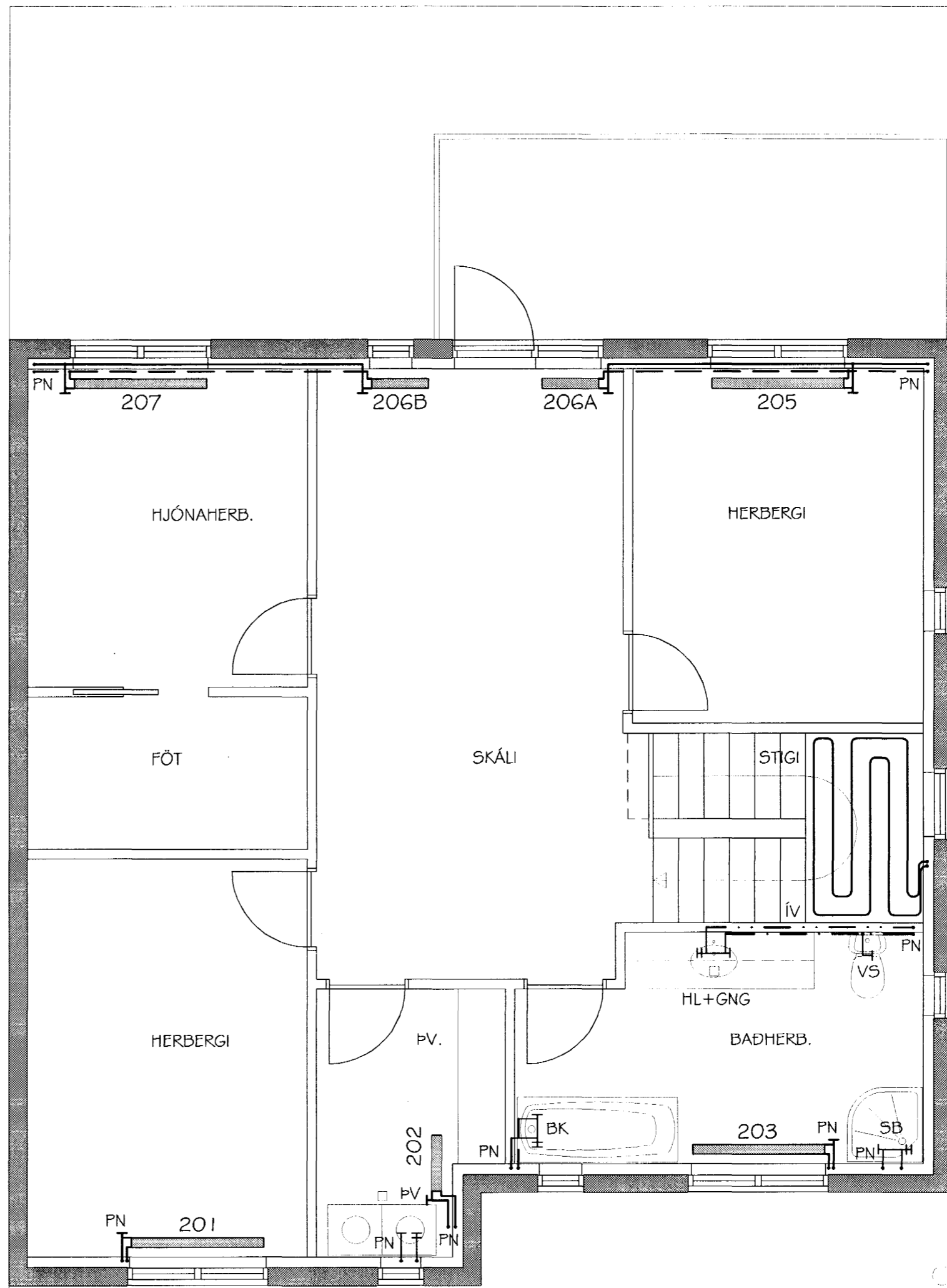

BLIKAÁS 2
 HITA- OG NEYSLUVATNSLAGNIR
 GRUNNMYND EFRI HÆÐAR

MKV. 1:50

TILVÍSANIR:

SJÁ ALMENNAR SKÝRINGAR Á TEIKNINGU NR. 700.
 SJÁ RÚMMYNDR HITA- OG NEYSLUVATNSLAGNA OG
 OFNATÖFLU Á TEIKNINGU NR. 802.

NEYSLUVATNS- OG HITLAGNIR ERU REHAU ALPEX
 RÖR.
 ALLT EFNI SEM NOTAÐ ER Í NEYSLUVATNS- OG
 HITLAGNIR SKAL VERA VOTTAÐ AF R₆ TIL ÞEIRRA
 NOTA SEM HÉR UM RÆÐIR.

Byggingafulltrúi Hafnarfjörður
 Atvöruháttur
 22. NOV 2002
[Signature]

Br. nr.	Dags.	Af.	Breyting
A	15.11.02	þf	SMÁVEGIL-LEIDR. Á LAGNALEIÐUM OG LAGNAEFNI
B			
C			
D			

TEIKNISTOFAN
TORGIÐ
 RÁÐGJÖF - HÖNNUN - EFTIRLIT

ARMÓLI 36, 108 REYKJAVÍK, SIMI 568-8866, FAX 568-8878
 Þorsteinn Friðbjósson, Magnús P. Guðmundsson,
 byggingateknifræðingur, innanhússarkitekt,
 Kt. 211055-5299, Kt. 240654-5559

BLIKAÁS 2
HAFNARFJÖRÐUR

Teikningarheiti: Hita- og neysluvatnslagnir
 Grunnmyndir 1. og 2. hæðar

Dags. 29.11.1999 Kvarði 1:50
 Hannað þf Teiknað VÓJ Samþ. *[Signature]*
 Verknr. 99-819 Teikn.nr. 801 Breyt.nr. A