

RÚMMYND HITALAGNA 1:50

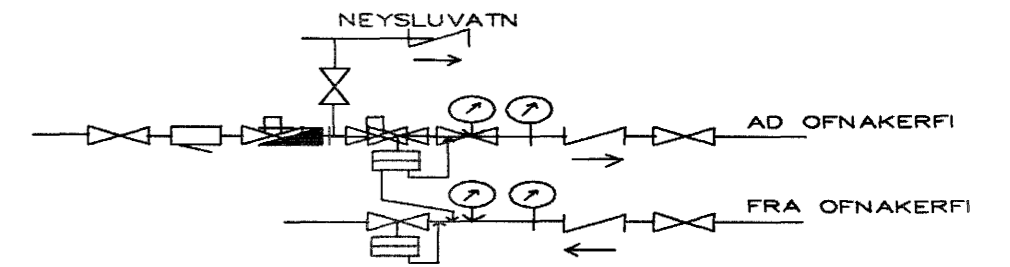

MÆLAGRIND HITAVEITU

HITALAGNIR SKÝRINGAR

Hitalagnir skulu vera úr svörtum stálpípum með skrúfuðum tengistykkjum DIN 2440. Greinar að einstökum ofnum skulu vera 10 mm nema annað sé tilgreint á teikningum. Fjarlægð á milli festinga Notaði Fjarlægð 15-32 mm 2,5 m 40-50 mm 3,0 m Einangra skal lagnir með 20mm Climaflex hölkum. Á alla ofna komi sjálfvirkir ofniokar, stillitíð og loftskrúfur. Lagnir skal þrýstiprófa við 6 bör, og skal þrýstingur standa amk. 8 tíma án þess að falla.

01	NÓV.02	OFNUM FJÖLGAÐ Á 1 HÆÐ	
		LEGU LAGNA BR.	G.H.
BR.	DAGS.	EÐLI BREITINGA	SIGN.
<b>GAUKSÁS 5</b>			
<b>HAFNARFIRÐI</b>			
RÚMMYND HITALAGNA			
MKV 1:50			
DAGS. AGÚST 2002			
VERK NR. 2131			
TEIKN. NR. 2-05			
HANNAÐ SIG. ÞORLEIFSS. KT. 241148-3009			
TEIKNAD G.H.			
YFIRFARIÐ			
TEIKNIÞJÓNUSTA			
SIGURDAR ÞORLEIFSSONAR ehf			
STRANDGÖTU 11-220 HAFNARFIRÐI-SÍMI 555-4255			

*Handwritten signature and date: 18 NOV 2002*