

RÜMMYND HITALAGNA 1:50

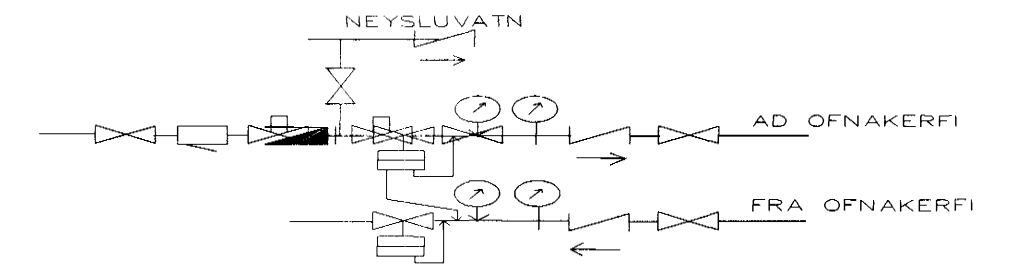

MÆLAGRIND HITAVEITU

HITALAGNIR SKÝRINGAR

Hitalagnir skulu vera úr svörtum stálpípum með skrúfuðum tengistykkjum DIN 2440.
 Greinar að einstökum ofnum skulu vera 10 mm nema annað sé tilgreint á teikningum.
 Fjarlægð á milli festinga
 Notamál Fjarlægð
 15-32 mm 2,5 m
 40-50 mm 3,0 m
 Einangra skal lagnir með 20mm Climaflex hólkum.
 Á alla ofna komi sjálfvirkir ofnlökar, stillitæ og loftskrúfur.
 Lagnir skal þrýstiprófa við 6 bór, og skal þrýstingur standa amk. 8 tíma ón þess að falla.



SVÖLUÁS 24 HAFNARFIRÐ	
Sigurður Þorvarðarson byggingafræðingur bfl.	
Teiknistofan Strandgötu 11 220 Hafnarfirði.	
STH. teiknistofan ehf. kt. 510298-2769.	
Sími: 5651510. Netfang: teiknistofan@islandia.is	
Skýringar: RÜMMYND HITALAGNA	
Teikning:	
Mælikvarði: 1 : 50	
Undirskrift:	<i>11/12 02 [Signature]</i>
Blað nr: <i>7</i>	Dagsetning: 10 september 2002.
Breytt: 1 des 2002. SIG. Þ.	