

HITALAGNIR SKÝRINGAR

Hitalagnir skulu vera ör svörtum stálþípum með skrúðuðum tengistykkjum DIN 2440.
 Greinar að einstökum öfnum skulu vera 10 mm nema annað sé tilgreint í teikningum.
 Fjarlægð á milli festinga
 Notamál Fjarlægð
 15-32 mm 2,5 m
 40-50 mm 3,0 m
 Einaþra skal lagdir með 20mm Climaflex höskum.
 Á alla öfna komi sjálfvirkir öfniskar, stíllitá og loftskrúfur.
 Lagdir skal brýstiprófa við 6 bær, og skal brýstingur standa amk. 8 tíma án þess að falla.

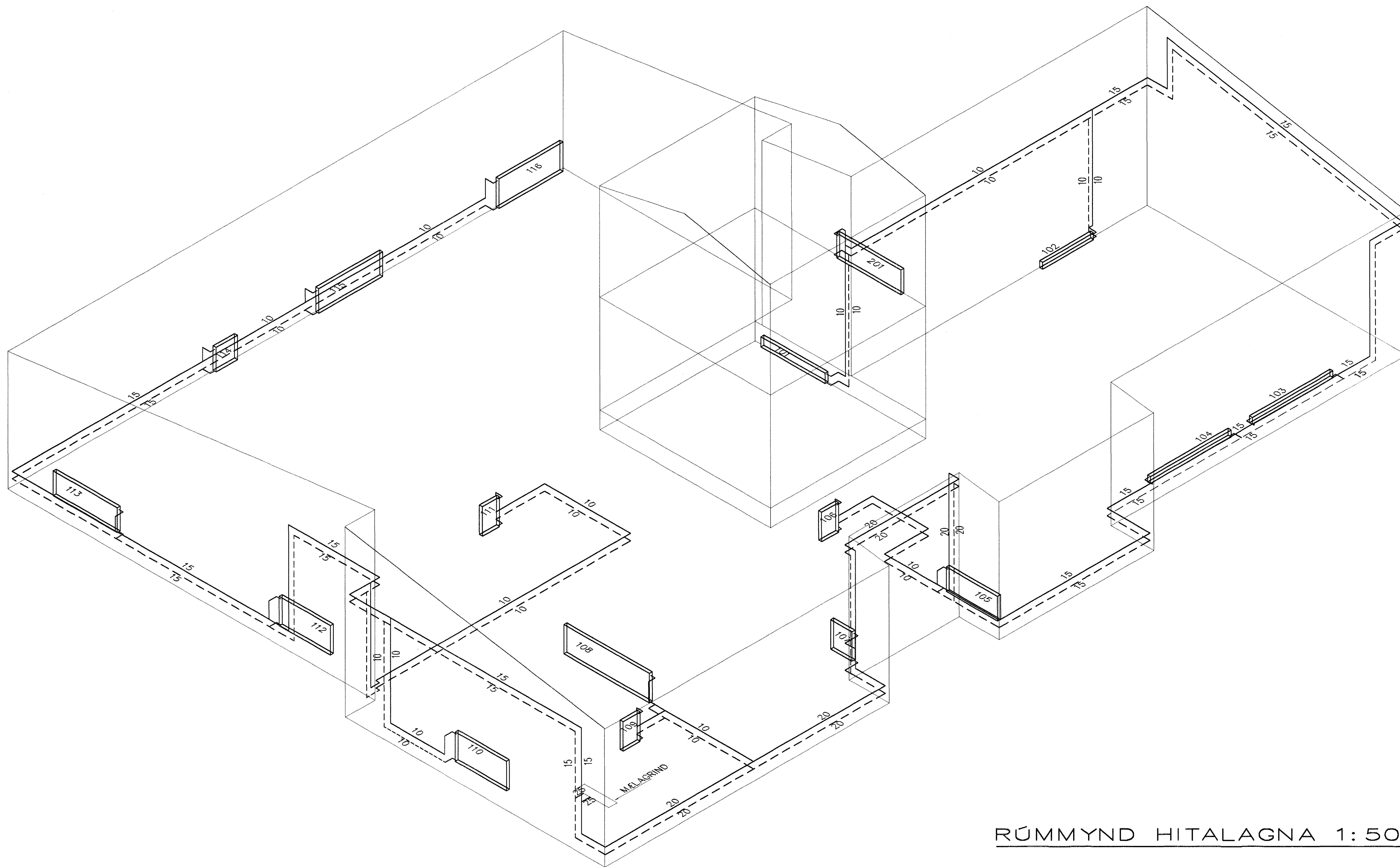

RÜMMYND HITALAGNA 1:50

Handwritten: d.c. 071070-5069

| | | | |
|---|-------|----------------|-------|
| BR. | DAGS. | EÐLI BREITINGA | SIGN. |
| ERLUÁS 68 | | | |
| HAFNARFIRÐI | | | |
| RÜMMYND HITALAGNA | | | |
| MKV 1:50 | | | |
| DAGS. NOV. 2002 | | 2. NOV. 2002 | |
| VERK NR. 2123 | | | |
| TEIKN. NR. 2-03 | | | |
| HANNAÐ SIG. ÞORLEIFSS.KT241148-3009 | | | |
| TEKNAÐ G.H. | | | |
| FIRÐARÍÐ | | | |
| TEKNIÞJÓNUSTA | | | |
| SIGURDAR ÞORLEIFSSONAR ehf | | | |
| STRANDGÖTU 11-220 HAFNARFIRÐI-SÍMI 555-4255 | | | |