

VATNSLAGNIR SKÝRINGAR

NEYSLUVATNSLAGNIR ERU PLASTLAGNIR  
 EINGÖNGU SKAL NOTA LAGNAEFTI VIÐURKENNT AF  
 RANNSOKNARSTOFNUN BYGGINGARÞENGAÐARINS.  
 SETJA SKAL FESTINGAR Á LAGNIR S/G 150 cm. VIÐ  
 BEYGIJUR SKAL SETJA V FESTINGAR.  
 BEYGIJURRADIUS SKAL ÁVALLT VERA STÆRRI EN 5 \* YTRA  
 ÞVERMÁL PÍÐNA.  
 ÞRYSTIÞROFUN Á PLASTLÖGNUM SKIÐTIST Í 2 LOTUR FYRRI  
 LOTA ER FRAMKVÆMD U 1 KLUKKUSTUND OG ER ÞRYSTINGUR  
 15 BAR FYRRI NEYSLUVATN.  
 SEINNI LOTAN ER GERÐ Í BEINU FRAMHALDI AF FYRRI LOTU  
 OG SAMI ÞRYSTINGUR NOTAÐUR SEINNI LOTU SKAL STANDA Í  
 2 KLUKKUSTUNDIR.  
 FYLLA SKAL ÚT ÞROFUNARBLAÐ SEM SÝNIR NIÐURSTÖÐUR  
 ÞROFUNAR.

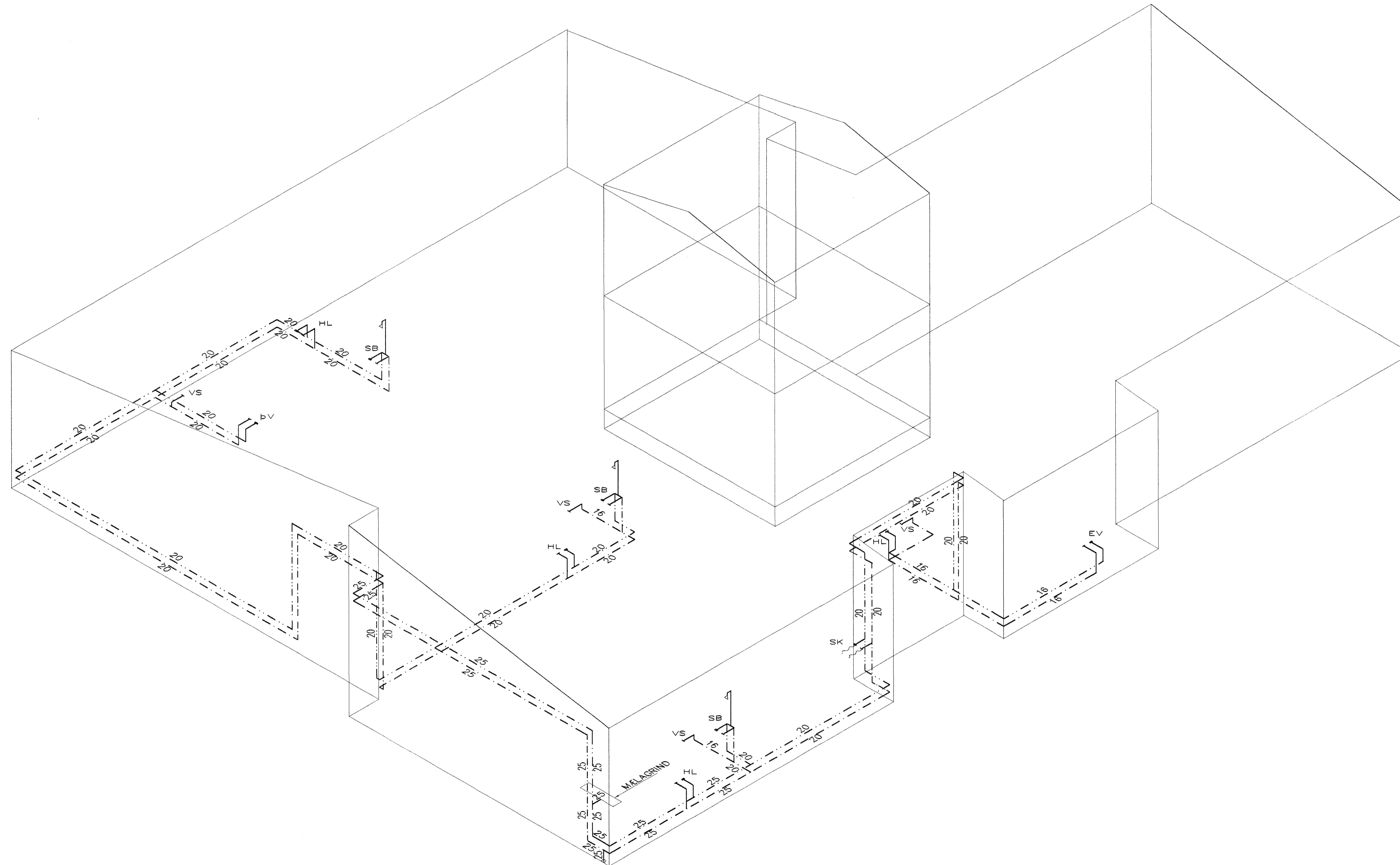

RÚMMYND VATNSLAGNA 1:50

A.C. 071070-5069

BR.	DAGS.	EDLI BREITINGA	SIGN.
<b>ERLUÁS 68</b>			
<b>HAFNARFIRÐI</b>			
RÚMMYND VATNSLAGNA			
MKV 1:50			
DAGS. NÓV. 2002			
VERK NR. 2123			
TEIKN. NR. 2-04			
HANNAÐ SIG. ÞORLEIFSS.KT241148-3009			
TEIKNAD G.H.			
TEIKNAD			
TEIKNINGUNUSTI SIGURDAR ÞORLEIFSSONAR ehf			
STRANDGÖTU 11-220 HAFNARFIRÐI-SÍMI 555-4255			