

Grunnmynd lagna 1:50
Efri hæð

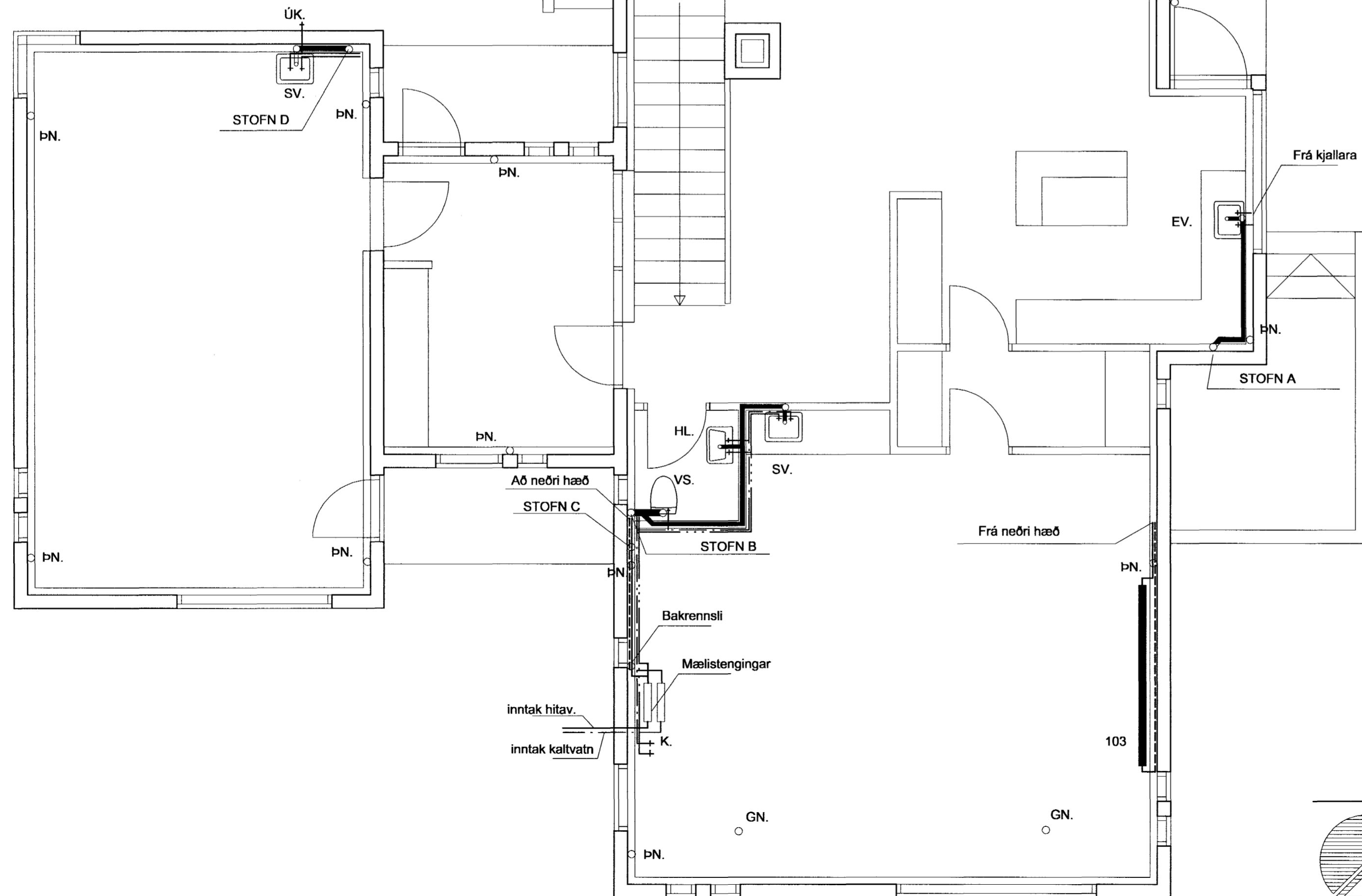

Skýringar:

Hitalagnir
Þvermál pípa er gefið upp í mm. á rúmmynd. Pípur eru svartar stálpípur DIN. 2440, tengdar með skrúfuðum tengistykkjum. Pípur skal einangra með 20mm. glerullarhólkum eða annarri viðurkendir einangrunog vafðir plasti í samræmi við gildandi staðla. Ofnakerfi skal þrýsiprófa með 6kg/cm² í 24 klst. Öll vinna og efni skal vera í samræmi við gildandi reglugerðir og staðla. Á alla ofna komi sjálfvirkir ofnlokar.

Vatnslagir
Ál-þex frá Húsasmíðjunni eða sambærilegt. Allt efni og vinna skal vera samkvæmt gildandi reglugerðum og stöðlum og vottað af Rb. Kerfi skal þrýsiprófa með 10 kg/cm² í 24 klst.

Frárennslislagir
Lagnir ofan plötu eru úr PP plasti viðurkenndu til notkunar innanhúss.
Loftstokkar
Loftstokkar skulu vera úr blikki

Ofnaskrá

nr.	hitabörf w	mesta h.	mesta l.	valin ofngerð
001	300			handklæðaofn
002	300			handklæðaofn
101	2000	300	1000	
102		300	1600	
103	2800	600	3000	

ATH. mál uppi glugga skulu mæld á staðnum og borin saman við hæðir á ofnum í ofnaskrá



Teiknistofan Röðull Knarrarvogi 4 Reykjavík Mkv. 154 Hannab. hg
S: 5683577 Fax 5683522 Dags: jan. 2003 Teiknað: hg

Verkhelli: **Prastarás 3 Hafnarfirði** Breytt: Yfirfarð: hg
Verkhliut: **Lagnir efri hæð** Breytt: Fjöldi blaða: 5
Breytt: Blað nr. **3.04**

Helgi Gunnarsson kt. 050350-4879 h.s. 5544708 gsm 6921020 nmt. 8533489
Jón Rafns Antonsson kt. 240347-2539 h.s. 5670775 gsm. 8928377 nmt. 8528377