

Afstöðumynd 1/500

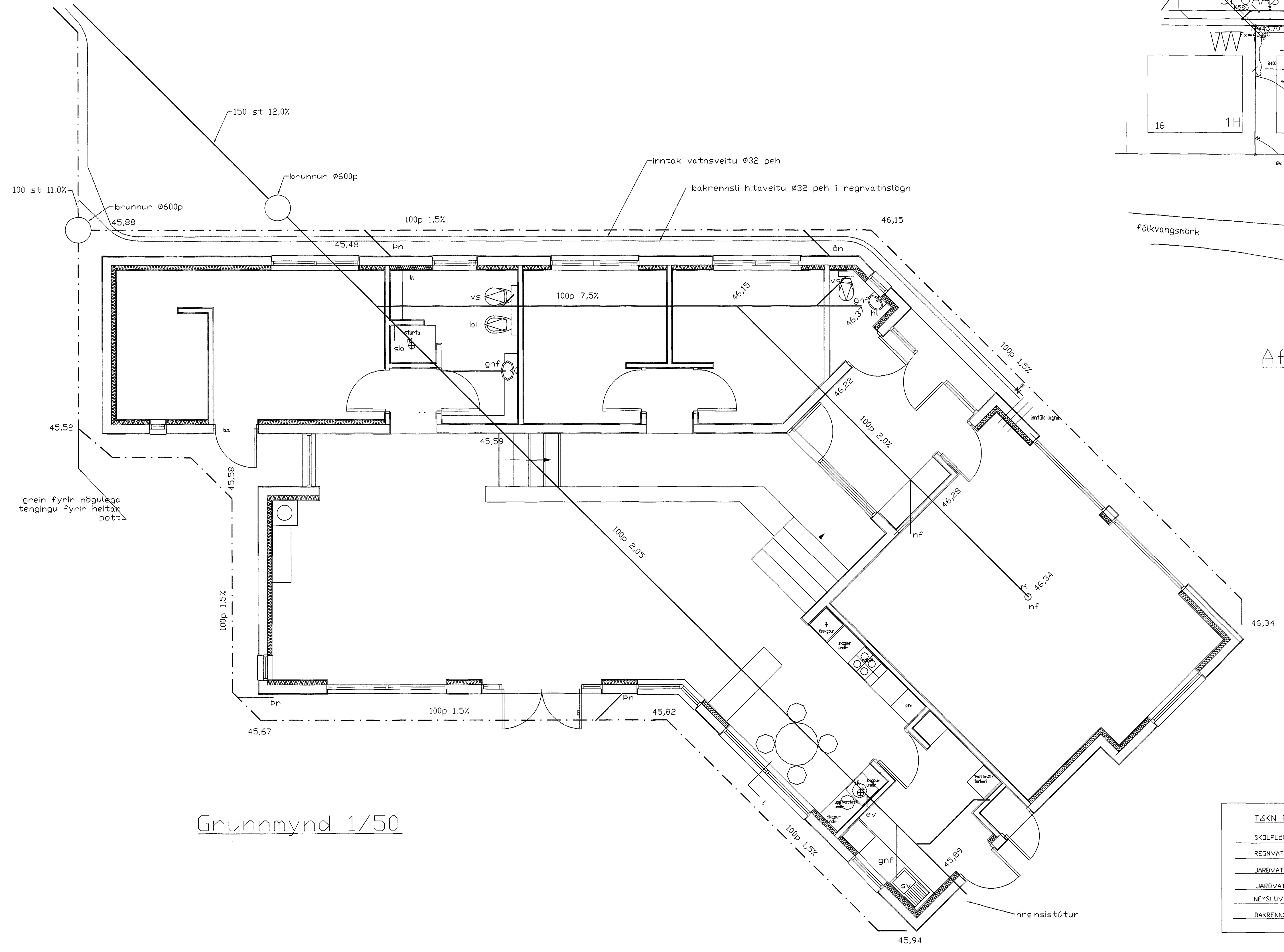

Grunnmynd 1/50

- TÁKN FYRIR LAGNIR**
- SKDLPLAGN
 - REGNVATSLAGN
 - JARÐVATNSLAGN
 - JARÐVATNS + REGNVATNSL
 - NEYSLUVATN
 - BAKRENNSLI HITAVEITU

SKÝRINGAR

Fráveitugagnir undir botnplötu og utan með húsi skulu vera úr PVC.
 Áður en byrjað er á lagningu röra skal jafna undirlagið vandlega en undir og umhverfis rörin skal vera minnst 150 mm sandlag. Leggja skal rör með vandvirkni á sandlagið þannig að engar skemmdir verði á rörinu og það fái jafnan stuðning.
 Skeyta skal rör með þar til gerðum þéttirring. Þess skal gett að rör geti þanist eðlilega.

ÞAR SEM HALLA ER EKKI GETIÐ Á LAGNUM SKALI VERA AMK. 2,0% HALLI

Byggingaútlitir Hafnarfirðar
 Algrætt þann
 06 FEB. 2003

Br.	Dags.	Eðli breytinga	Sign
Spóðás 18 Hafnarfirði			
grunnmynd grunnlaginn			
málkv 1/50 og 1/20			
DAGS. maí 2000			
VERK NR. 2031			
TEIKN. NR. 02-01			
HANNAD sigurbör 241148-3009			
TEIKNAD			
YRIRFARIÐ			
TEIKNIJÓNUSTA SIGURDAR ÞORLEIFSSONAR ehf STRANDGÖTU 11 220 HAFNARFIRÐI Sími 555-4255 FAX 565-2875 E-mail taeknihjonusta@islandia.is			