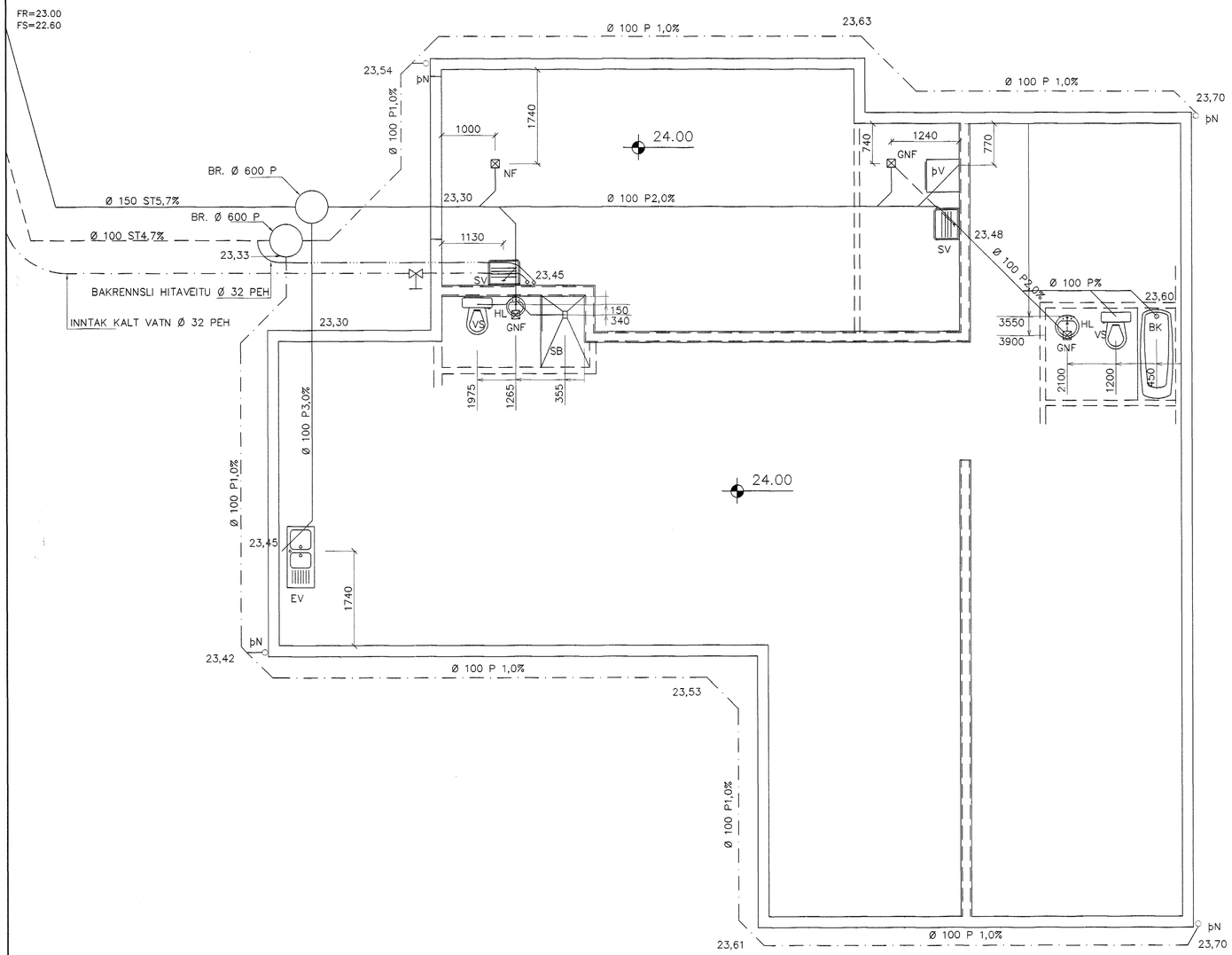

GRUNNMYND 1:50

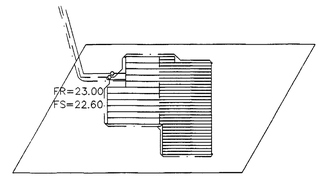

AFSTÖÐUMYND 1:500

SKÝRINGAR

Fráveitulagnir undir botnplötu og utan með húsi skulu vera úr PVC.
Áður en byrjað er á lagningu röra skal jafna undirlagið vandlega en undir og umhverfis rörin skal vera minnst 150 mm sandlag. Leggja skal rör með vandvirkni á sandlagið þannig að engar skemmdir verði á rörinu og það fái jafnan stuðning.
Skeyta skal rör með þar til gerðum þéttihring.
Þess skal gætt að rör geti þanist eðlilega.

TÁKN FYRIR LAGNIR

- SKOLPLÖGN
- REGNVATSLÖGN
- JARÐVATNSLÖGN
- JARÐVATNS + REGNVATNSL.
- NEYSLUVATN
- BAKRENNSLI HITAVEITU

Br.	Dags.	Eðli breytinga	Sign

Byggingafulltrúi Hafnarfjarðar
Afgreitt þann
30 JAN. 2003

BURKNAVELLIR 13
HAFNARFIRÐI

GRUNNMYND–GRUNNLAGNA

MKV. 1:50 1:500

DAGS. JAN. 2003

VERK NR. 2302

TEIKN. NR. 2–01

HANNAÐ SIG ÞORLEIFSS. KT. 241148–3009

TEIKNAÐ

YFIRFARIÐ

TÆKNIÞJÓNUSTA SIGURÐAR ÞORLEIFSSONAR ehf
STRANDGÖTU 11 220 HAFNARFIRÐI
SÍMI 555-4255 FAX 565-2875
E-mail taeknithjonusta@islandia.is
kt: 440693-2539