

Dak:
 Dak er pappalagt á effirf. hátt.
 Undirlagspappi, (POLY GUM SEP 5000 T MEC) sem er 4,8 kg/m² SBS asfaltúkur.
 er heillímdur á undirlagið með eldsuðu. Pappinn skal lagður í stefnu þakhallans. Pappinn skal skarast um 8-10 sm.
 Yfirlagspappinn, (FLEXIGUM 4 T MEC) sem er 4,7 kg/m², SBS asfaltúkur, er eldsóðinn á undirlagspappann.
 Pappinn skal lagður í sömu stefnu og undirlagspappinn, og þannig að samskeyti komi miðju undirlagspappans,
 skörun á samskeytum skal vera 8-10 sm.
 *A 600 mm millibili koma "trekantslista" (listadekning) sem skrúfuð er fóst við undirlagspappann, undir yfirlags pappa.
 25x150 borðaklæðning, (efsti hluti þaks og þakhlutar sem mynda lokuð rými skulu loftuð með
 gisinni klæðningu og loftræstifúðum, þannig að trygg loftræsting næist um allt þakið.
 Timbursperrur 50x225 mm. (sjá verkfræði teikningar).
 32 mm. loftræsti rör, 2 stk. per sperrubíl.
 Öll vinna við þak og þakpappalagningu skal unnin af viðurkendum fagmönnum,
 sem skulu setja tryggingafélagstryggingu fyrir efni og vinnu.
 Tryggingin skal gilda í 10 ár frá lagningu þaks, og vera samþ. af byggingastjóra og hönnuð húsins.

Þakkantur:
 Rennujárn c/c 600 mm.
 100 mm. plastrenna.
 Flasning.
 Þakkantur formaður úr 25 mm rakaþolnum krossviðsknektum c/c 600mm.
 Kantur klæddur með lituðu 2mm hertu áli.
 Þakniðurfall. Sjá lagnateikningu.

Veggur:
 15-20 mm múhúð að utann.
 180 mm. Steyptur veggur.
 100 mm. Plasteinangrun.
 20-25 mm. Múrhúð.

HLUTAMYND ÞAKKANTUR MKV. 1:5.

Dak:
 Dak er pappalagt á effirf. hátt.
 Undirlagspappi, (POLY GUM SEP 5000 T MEC) sem er 4,8 kg/m² SBS asfaltúkur.
 er heillímdur á undirlagið með eldsuðu. Pappinn skal lagður í stefnu þakhallans. Pappinn skal skarast um 8-10 sm.
 Yfirlagspappinn, (FLEXIGUM 4 T MEC) sem er 4,7 kg/m², SBS asfaltúkur, er eldsóðinn á undirlagspappann.
 Pappinn skal lagður í sömu stefnu og undirlagspappinn, og þannig að samskeyti komi miðju undirlagspappans,
 skörun á samskeytum skal vera 8-10 sm.
 *A 600 mm millibili koma "trekantslista" (listadekning) sem skrúfuð er fóst við undirlagspappann, undir yfirlags pappa.
 25x150 borðaklæðning, (efsti hluti þaks og þakhlutar sem mynda lokuð rými skulu loftuð með
 gisinni klæðningu og loftræstifúðum, þannig að trygg loftræsting næist um allt þakið.
 Timbursperrur 50x225 mm. (sjá verkfræði teikningar).
 32 mm. loftræsti rör, 2 stk. per sperrubíl.
 Öll vinna við þak og þakpappalagningu skal unnin af viðurkendum fagmönnum,
 sem skulu setja tryggingafélagstryggingu fyrir efni og vinnu.
 Tryggingin skal gilda í 10 ár frá lagningu þaks, og vera samþ. af byggingastjóra og hönnuð húsins.

Þakkantur:
 Rennujárn c/c 600 mm.
 100 mm. plastrenna.
 Flasning.
 Þakkantur formaður úr 25 mm rakaþolnum krossviðsknektum c/c 600mm.
 Kantur klæddur með lituðu 2mm hertu áli.
 Þakniðurfall. Sjá lagnateikningu.

Frágangur á þaki að innanverðu.
 30 mm loftræstibil myndað með 12mm þéttklæddu
 tjörutexi klæddu á 25x30 mm furulista.
 Tjörutex.
 Þakeinangrun 200 mm. (þakull).
 Rakasperra (500 PAM).
 Raflagnagrind (2x34x45 mm. fura)
 2x13 mm. Gifsplötuklæðning.

Veggur:
 15-20 mm múhúð að utann.
 180 mm. Steyptur veggur.
 100 mm. Plasteinangrun.
 20-25 mm. Múrhúð.

HLUTAMYND ÞAKKANTUR MKV. 1:5.

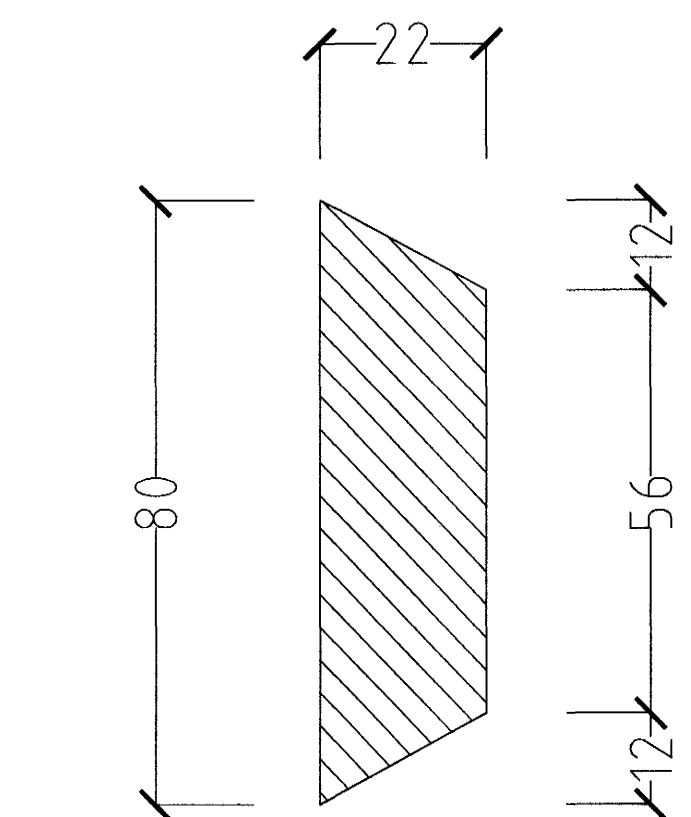

HLUTAMYND MKV. 1:1.

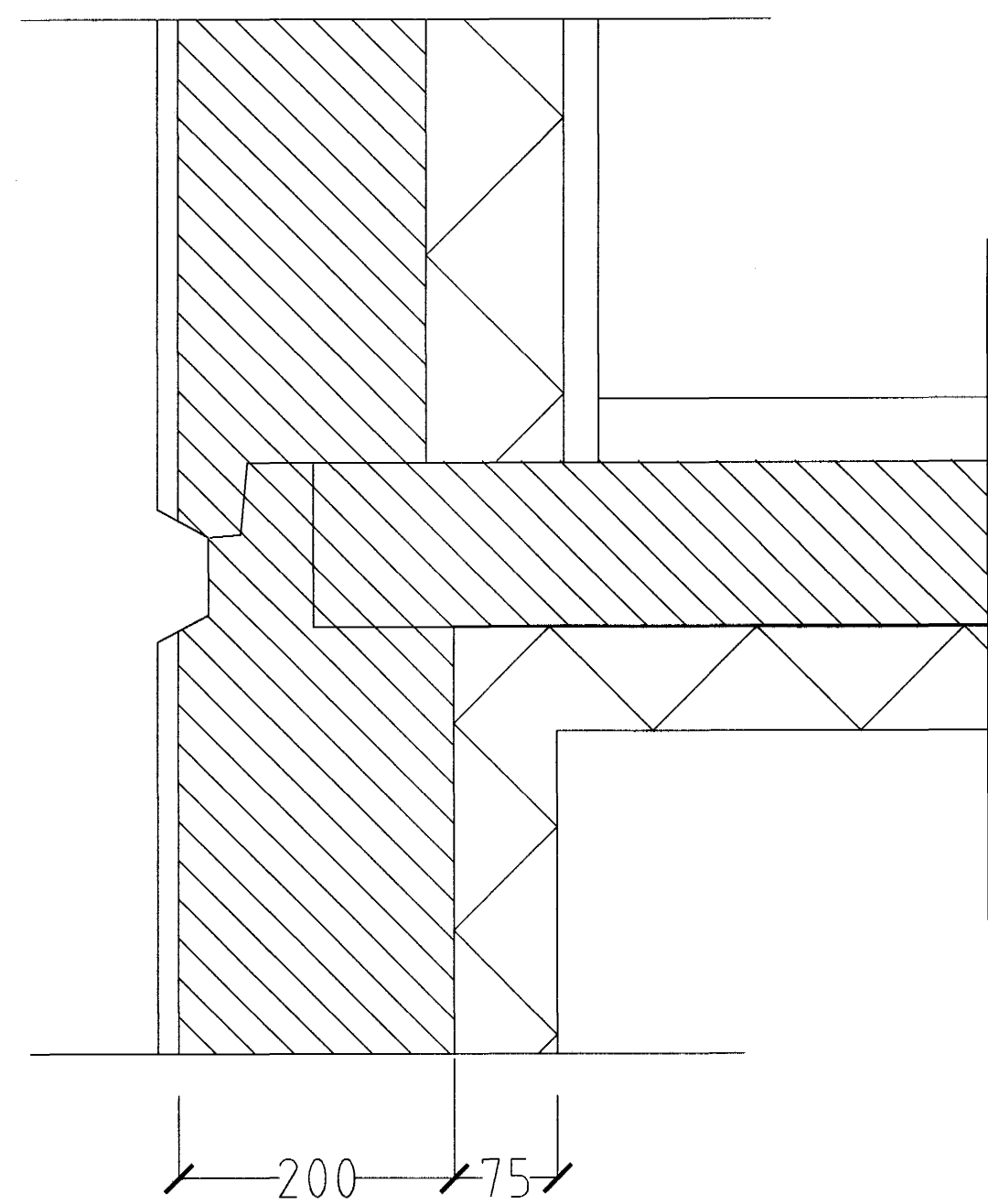

HLUTAMYND SÖKKULL/ BOTNPLATA. MKV. 1:5

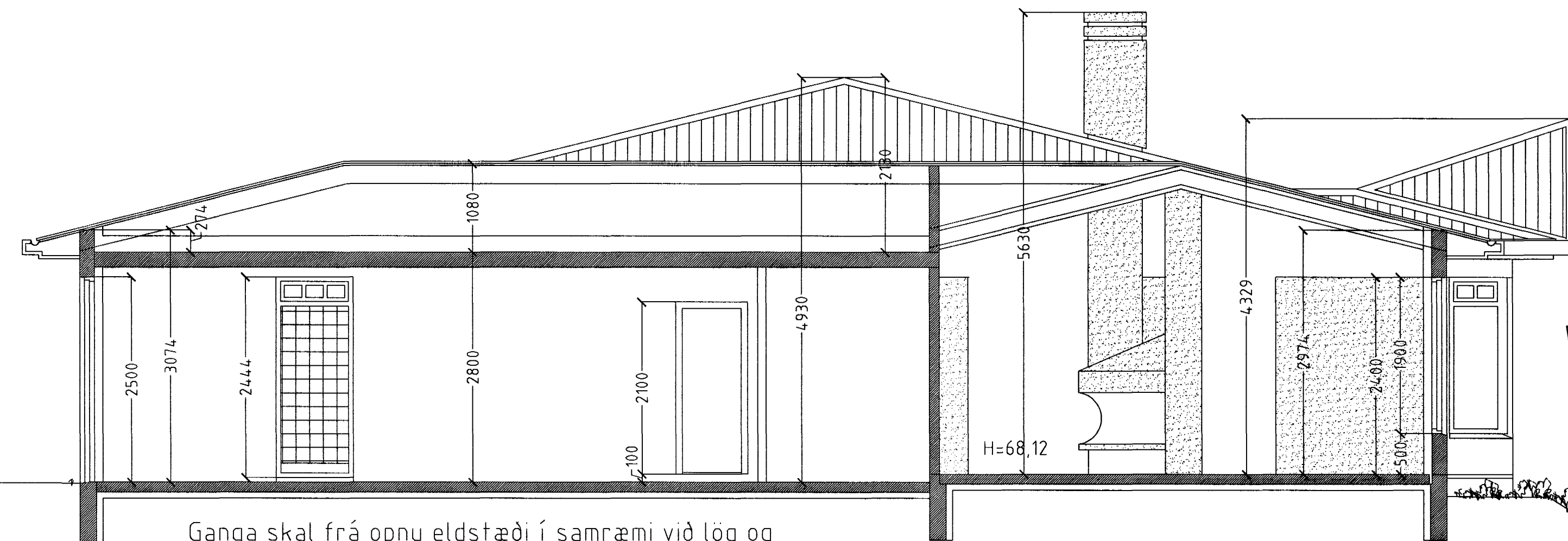
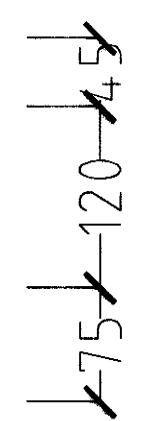

Ganga skal frá opnu eldstæði í samræmi við lög og reglugerðir, og skal frágangur allur háður samþykki eldvarnaeftirlits.

SNID A-A. MKV. 1:50.

Byggingafulltrúi Hafnarfirðar
 Afgreitt þann
 26. JAN. 2009

Sigurður Þorvarðarson byggingafræðingur bfi.
 Teiknistofan Strandgötu 11 220 Hafnarfirði.
 Sími: 5651510. Netfang: teiknistofan@islandia.is
 STH. teiknistofan ehf. kt. 510298-2769. Kf. aðalhönnuðar: 141250-4189.

Skýringar:	Séruppráttur:
Teikning:	Hlutfamyndir/ snid
Mælikvarði:	1: 1/ 1: 5 & 1: 50. Dagsetning: 04. janúar 2003
Undirskrift:	24/1 03 sigurð
Blað nr.:	F-02
Breytt:	