

Úr Gildi

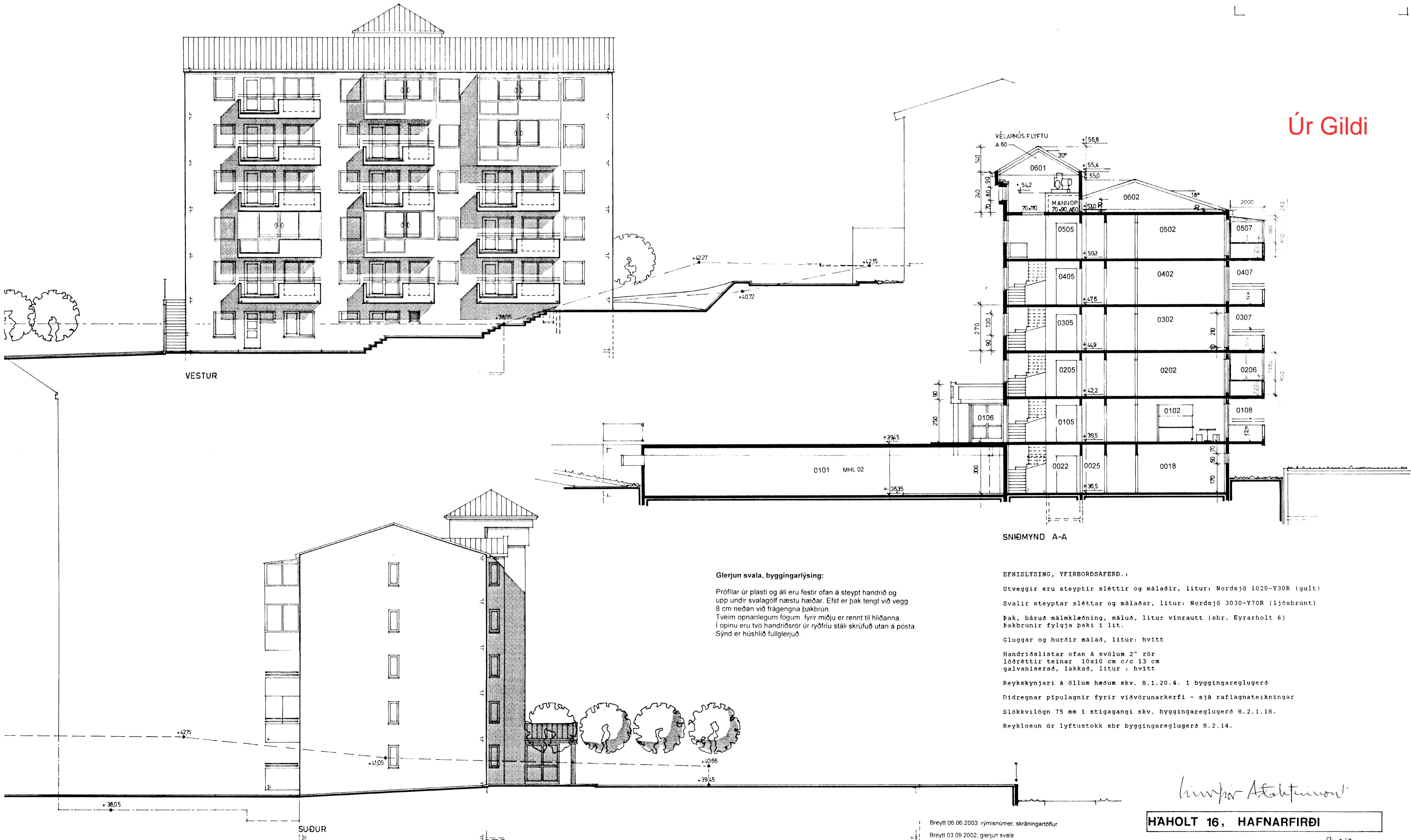

**Glerjun svala, byggingarlýsing:**

Prófilar úr plasti og áli eru festir ofan á steipt handrið og upp undir svalagólf næstu hæðar. Elst er þak tengt við vegg 8 cm neðan við frágengna þakbrún. Tveim opnanlegum fögum fyrir miðju er rennit til hlíðanna. Í opnu eru tvö handriðsrör úr ryðfriju stáli skruðuð utan á pósta. Sínd er húshlið fullglerjuð.

**EFNISLÝSING, YFIRBORDSAFERÐ:**

Utveggi eru steiptir sléttir og málaðir, litur: Nordsjö 1020-Y30R (gult)  
Svalir steiptar sléttar og málaðar, litur: Nordsjö 3030-Y70R (ljósbrúnt)  
Þak, báruð málmklæðning, máluð, litur vínrault (sbr. Eyrarholt 6)  
Þakbrunnir fylgja þaki í lit.  
Gluggar og hurðir málað, litur: hvítt  
Handriðslistar ofan á svölum 2" rör  
Lóðréttir teinar 10x10 cm c/c 13 cm galvaniserað, lakkað, litur: hvítt  
Reykaskynjari á öllum hæðum skv. 8.1.20.4. í byggingareglugerð  
Dídregnar pípulagnir fyrir viðvörðunarkerfi - sjá raflagnateikningar  
Slökkvillögn 75 mm í stigagangi skv. byggingareglugerð 8.2.1.18.  
Reyklosun úr lyftustokk sbr byggingareglugerð 8.2.14.

Breytt 06.06.2003 rýmisnúmer, skráningartöfur  
Breytt 03.09.2002, glerjun svala  
BR.01.09.1995 ÍBÚÐ NEDSTU HÆÐ, GLUGGAR, SVALAHURÐ

*Sigurbjartur Halldórsson*

**HÁHOLT 16, HAFNARFIRÐI**

DRÖG 111, 01.09.1995, 1:100, A-A, BLD7

DAGS. 01.09.11 MKV. 1:100 HANNAD SA/PVB/TEIKN SA

SIGURDÖR ADALSTEINSSON, ARKITEKT, PÁLL V. BJARNASON, ARKITEKT

*Sigurbjartur Halldórsson*