

Grunnmynd 1. hæðar 1:100.

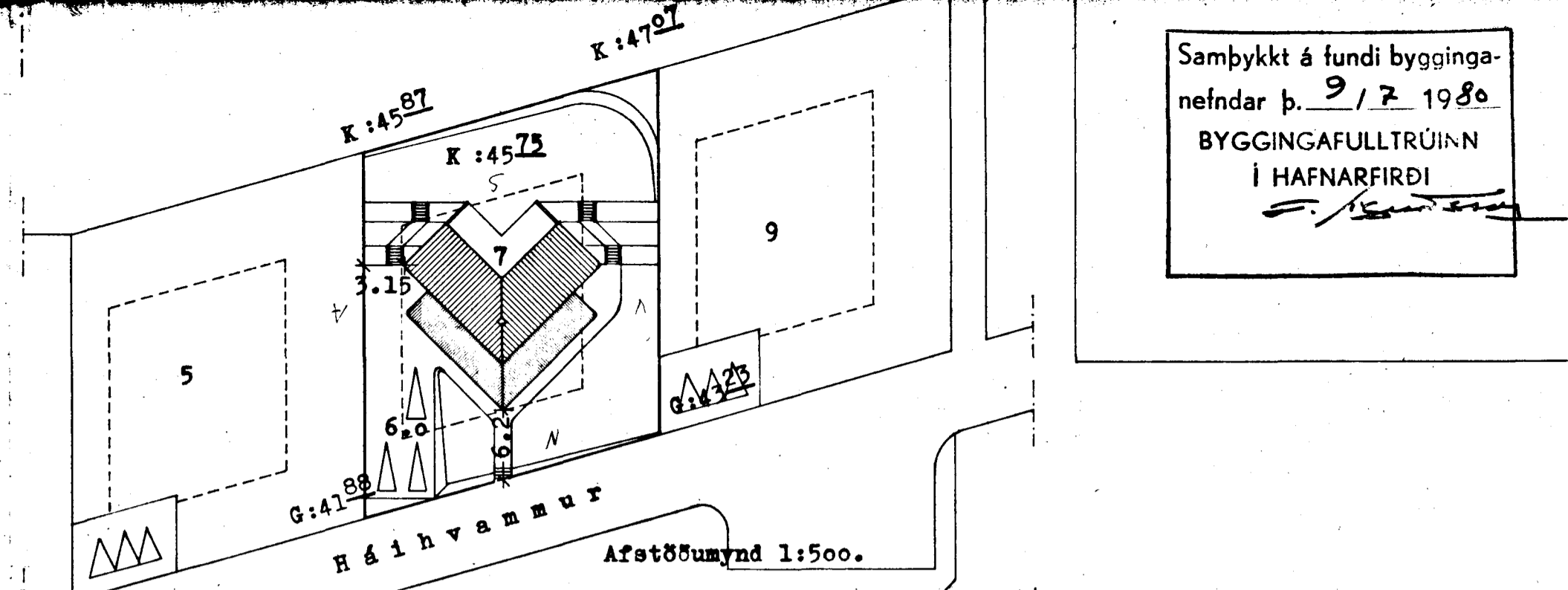

Afstöðumynd 1:500.

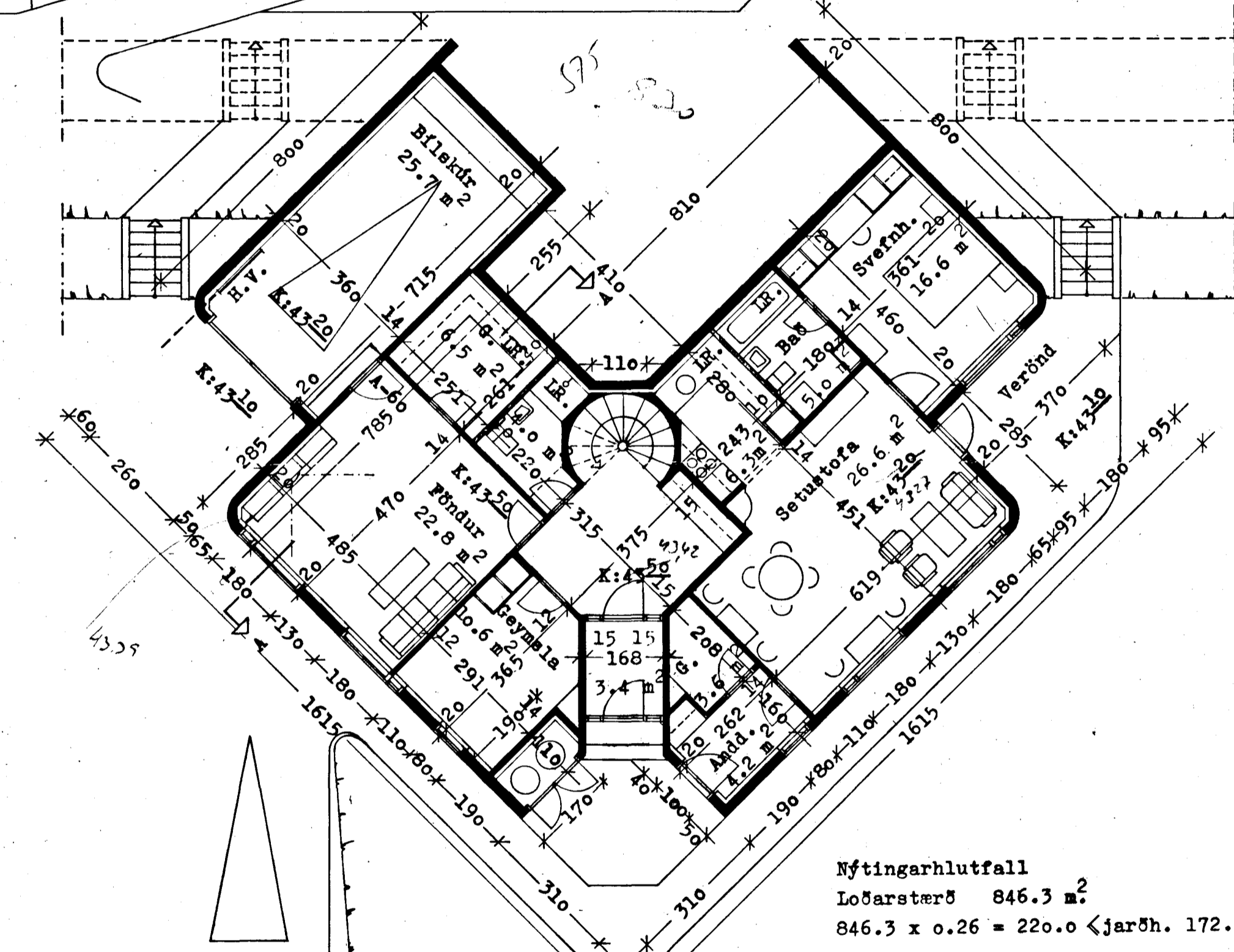

Grunnmynd jarðhæðar 1:100.

Kólnunartölur.
 Utveggir m. gluggum. K= 0.85
 Þak, tré. K= 0.30
 Gólf á fyllingu. K= 0.30

Samþykkt á fundi bygginga-
 nefndar þ. 9/7 1980
 BYGGINGAFULLTRÚINN
 Í HAFNARFIRÐI

Nýtingarhlutfall
 Loðarsterð 846.3 m²
 846.3 x 0.26 = 220.0 < jarðh. 172.1

Flatarmál:

1. hæð	140.5 m ² brúttó
Íbúð jarðh.	70.5 m ² brúttó
Jarðhæð	71.8 m ² brúttó
Bílastæði	29.8 m ² brúttó
Samtals	332.6 m ² brúttó
Rummál	942.0 m ³

Einbýlishúsi Almars Grímssonar, Háihvamm 7, Hafn.
 Teikn.: Afstaða og grunnmyndir. Mælikv.: 1:500, 1:100.
 Teikn. no: 1. Dagsetn.: júní 1980.
 Vatnar Viðarsson, arkitekt F.A.I.,
 Bollagata 2, Reykjavík. Sími: 29060.
Vatnar Viðarsson.