

HÁIHVAMMUR 9

Hafnarfirði

Samþykkt á fundi bygginga-
nefndar þ. 9/11/1980
BYGGINGAFULLTRÚINN
Í HAFNARFIRÐI

E. Sigurðsson

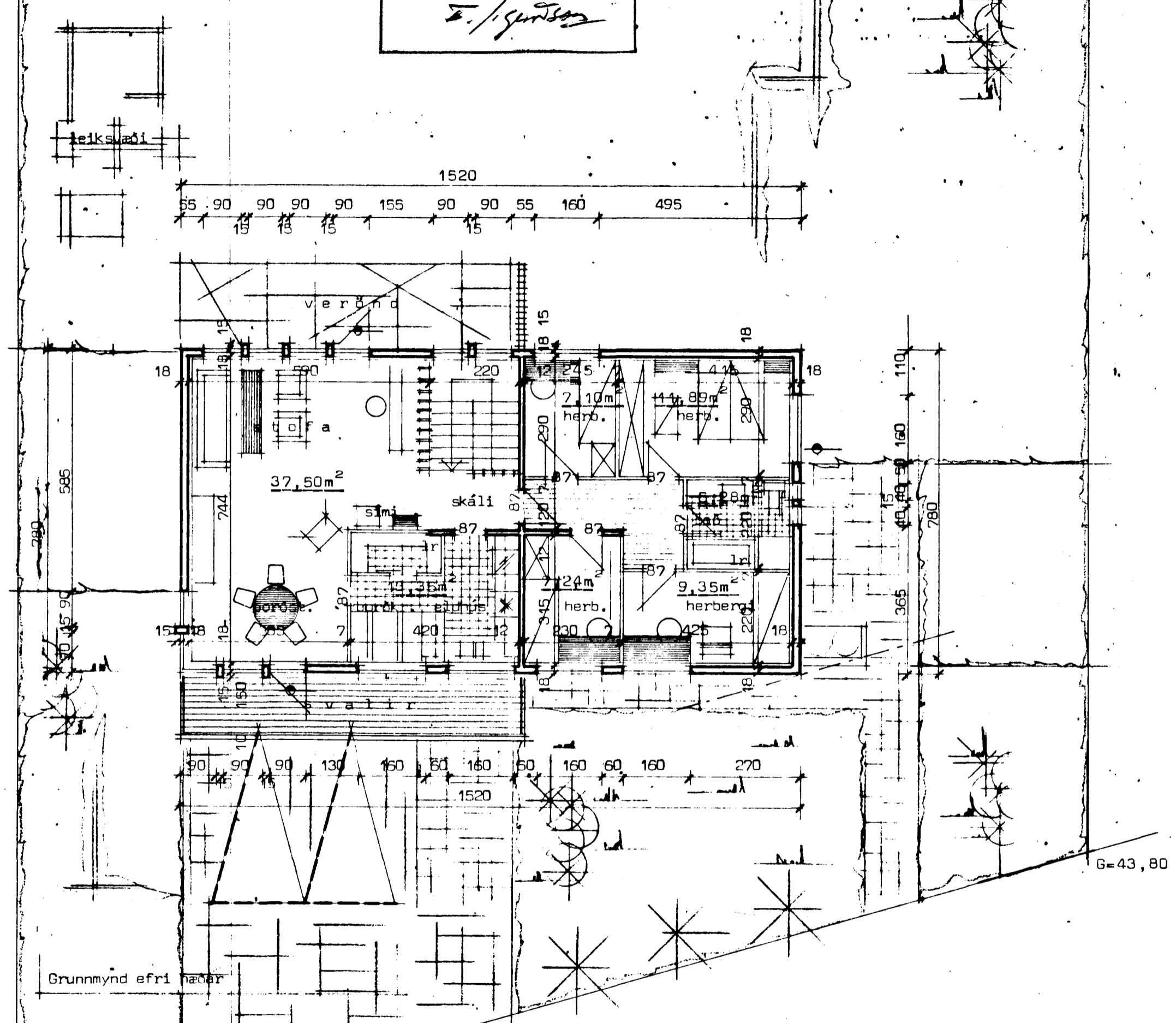

Flatarmál lóðar.....=846,30m²
Flatarmál húss brúttó =118,56 m²
Flatarmál íbúðar nettó=120,00m²
Samantl. gólfflatarmál =230,00m²
Rúmmál húss=682,00m³
Nýtingarhlutfall..... 0,27
1r merkir loftrás \varnothing 125 mm.

Kólnunartölur K á hitaveituvæði:

Þak=0,30 w/m²C⁰
Gólf=0,40 w/m²C⁰
Ötveggir=1,00 w/m²C⁰ vegið meðaltal.

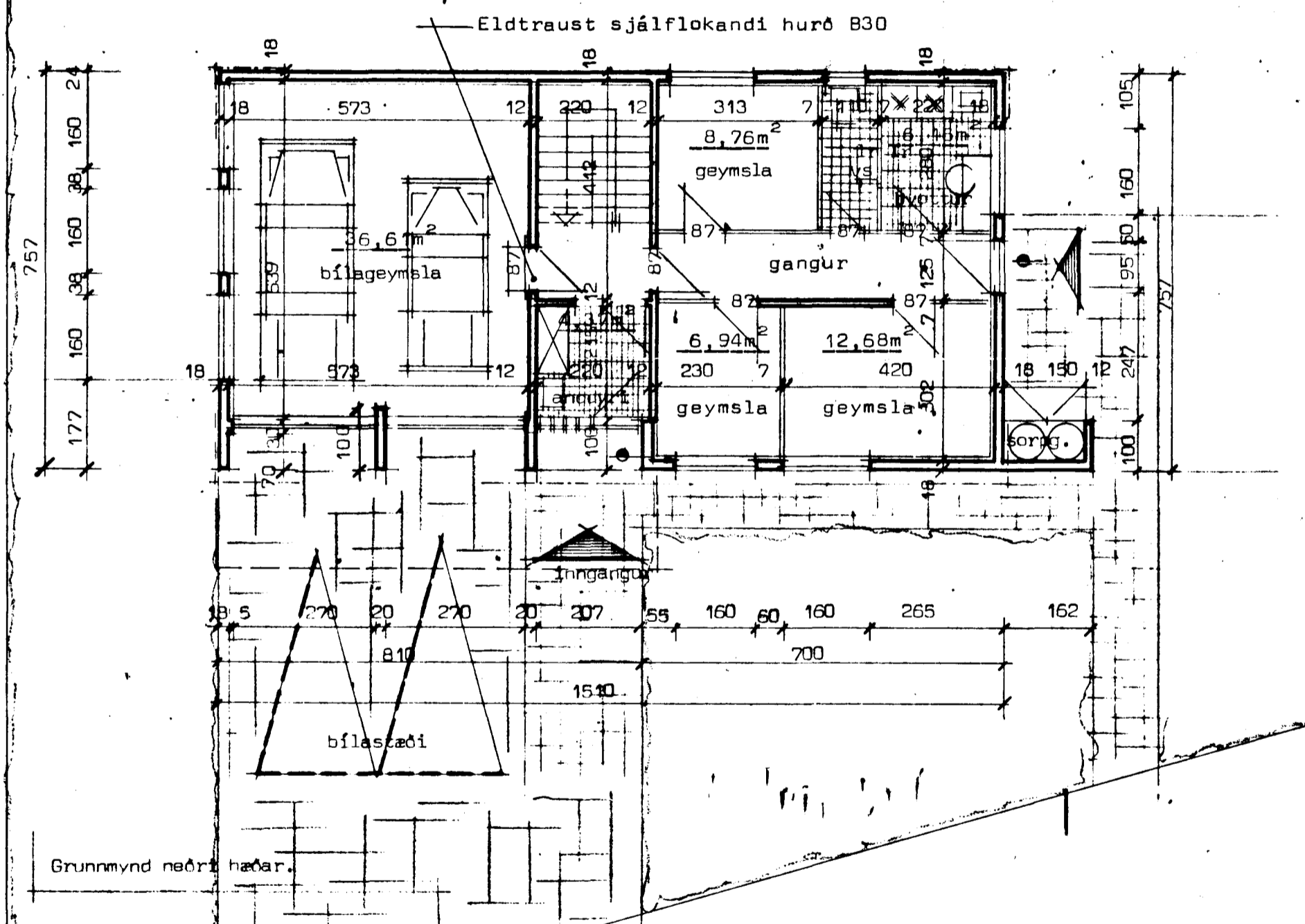
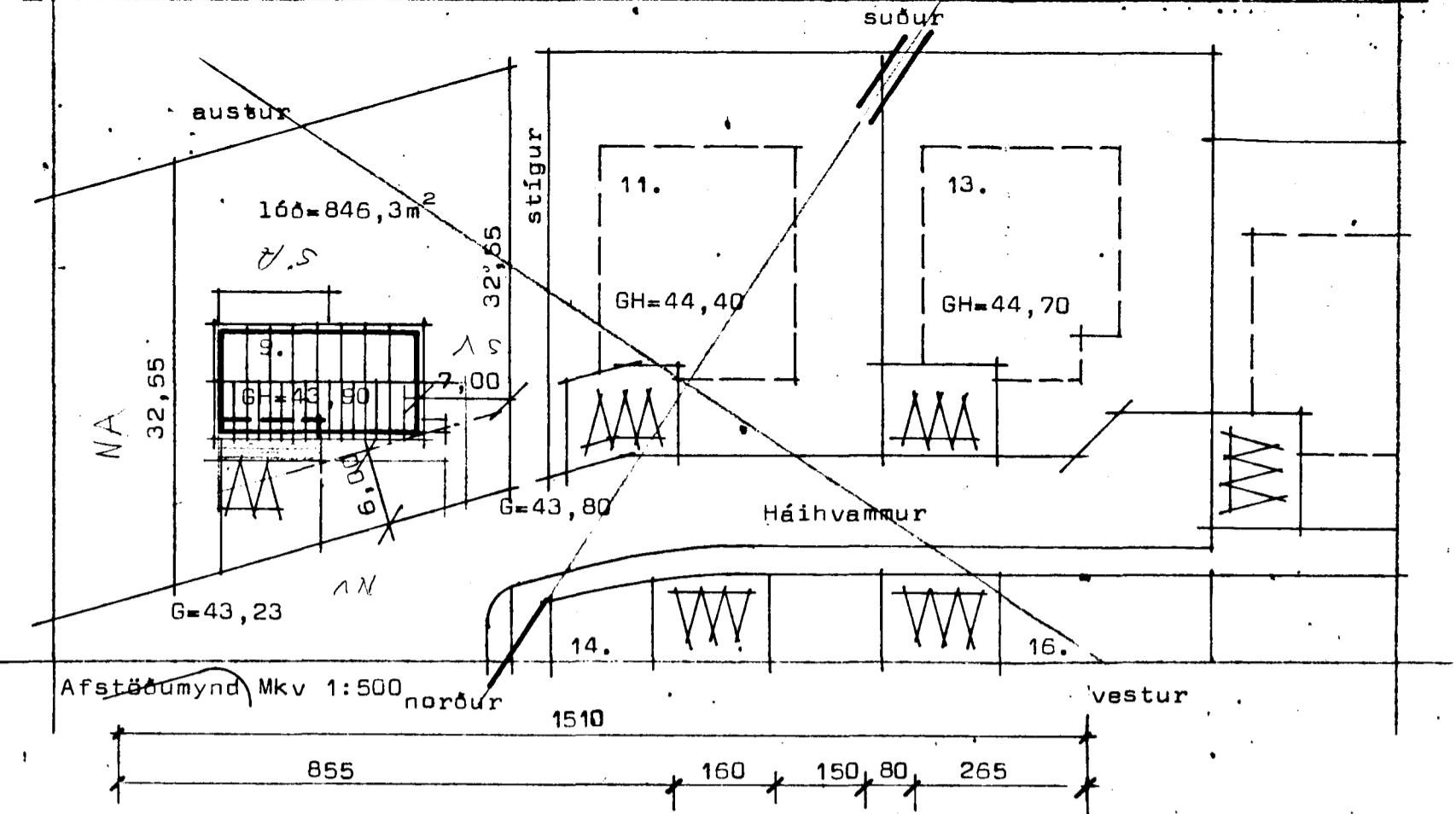

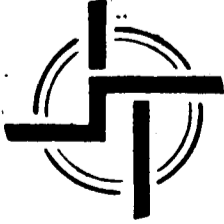

STADALHÚS
TEIKNISTOFA

● Neyðarútgangur í tilfalli eldsvoða.

STADALHÚS S F
TEIKNISTOFA SÍÐUMÓLA 31 SÍMI 83141

VERKEFNI	DAGS.	VERK NR
Grunnmyndir	MKV. 1:100	H3
Háihvammur 9 Hafnarfirði	BR.	
	BLAD NR 1.01	

Sigurður Gudmundsson

SIGURÐUR GUDMUNDSSON

Sigurður P. Kristjánsson

SIGURÐUR P. KRISTJÁNSSON

FTFI