

GRUNNMYND JARÐHÆÐAR

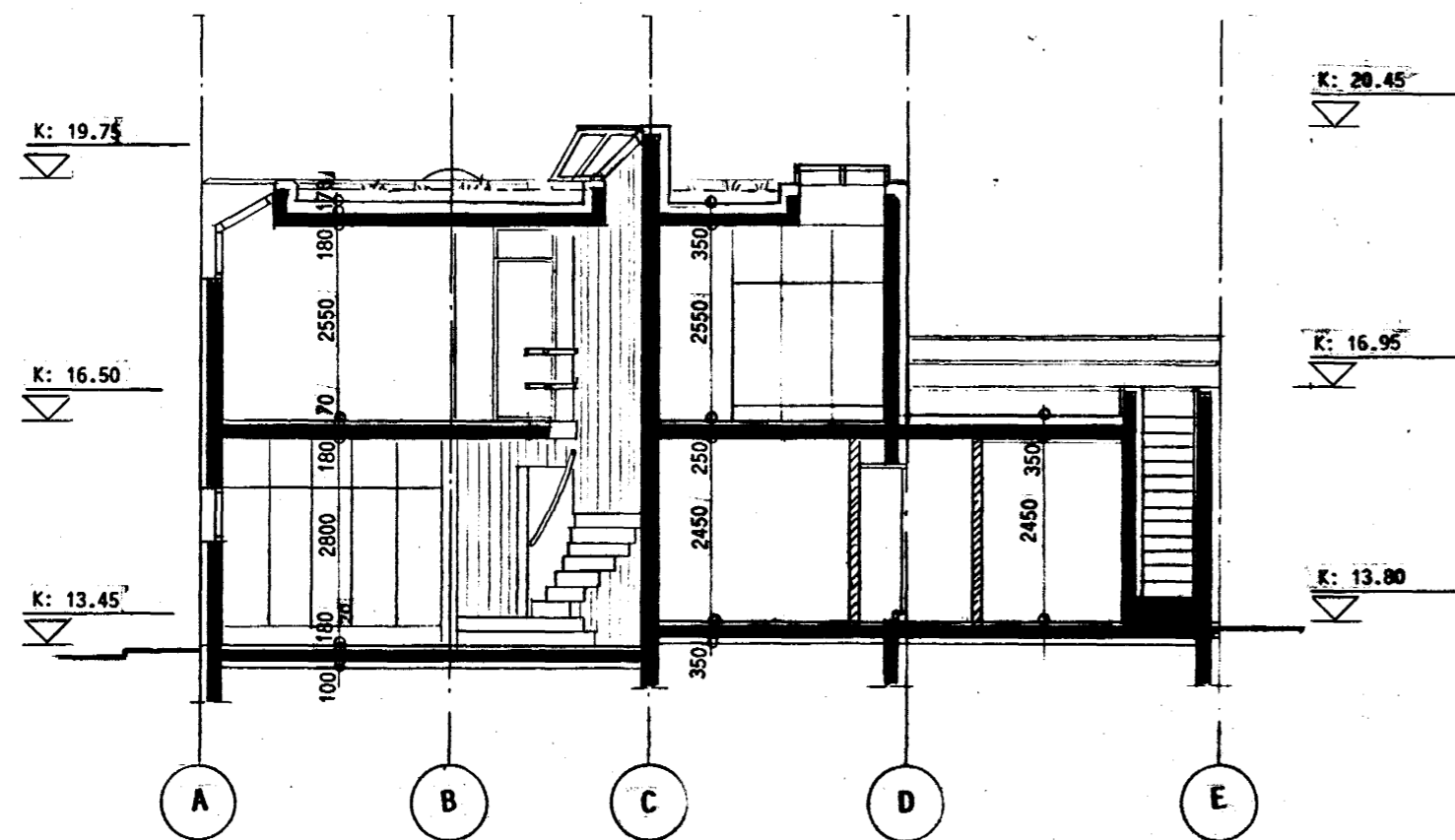

SKURÐUR C-C

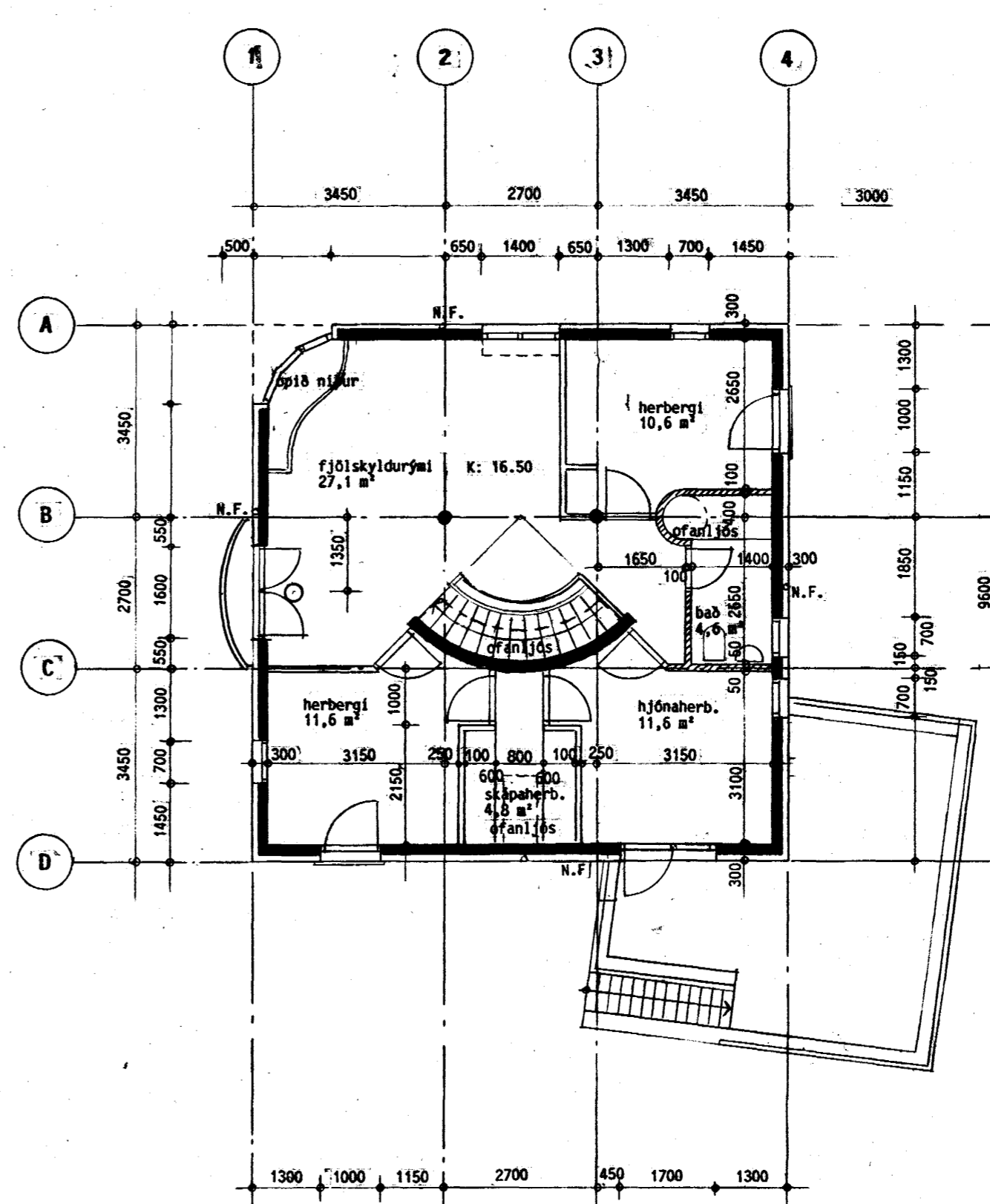

GRUNNMYND EFRI HÆÐAR

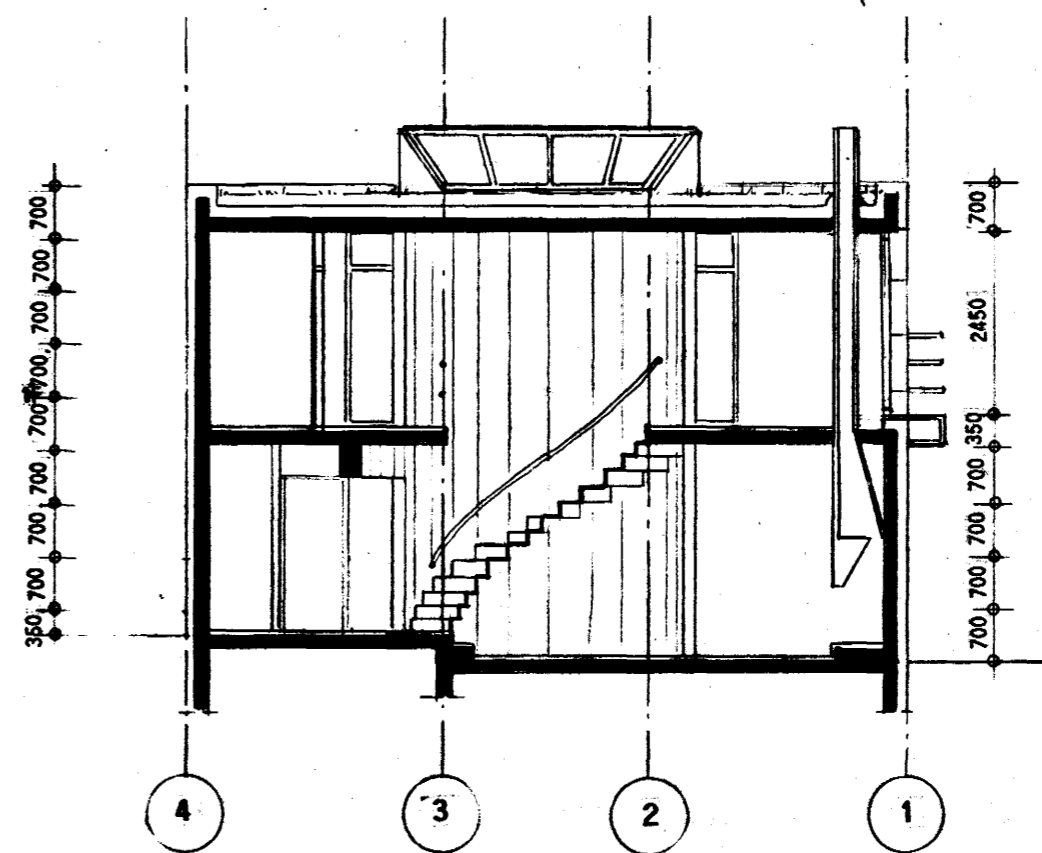

SKURÐUR D-D

Samþykkt á fundi bygginga-
nefndar þ. 19.10.1988
BYGGINGAUFULLTRÚINN
Í HAFNARFIRÐI

Heildarflatamál: 85,6 m² 88,1
Jarðhæð: 90,0 m² 90,7
Bílageymsla: 27,3 m² 26,1
Samtals: 202,9 m² 204,6 m²

Heildarrúmmál: 511,8 m³
Bílageymsla: 76,4 m³
Samtals: 588,2 m³ 595,4 m³

Nýtingarhlutfall 0,46
Flatarnýting 0,25

Húsið er steinsteypt. Útveggir íbúðarhúss eru "samlokur" þ.e 150 mm burðarveggur innst, þá 100 mm plasteinangrun og yst 100 mm veggur. Útveggir bílageymslu eru 200 mm einangraðir að innan með 100 mm steinull.

Þök eru "flöt", steinull lögð ofan á plötu og klætt með Sarnafil dök eða öðru sam-berilegu efni. Þak íbúðarhúss er þakið með grastorfi en bílageymsluþak er hellulagt. Gluggar og hurðir eru úr tré, en óglerjaðar hurðir eru stálklæddar. Handrið eru úr stáli. Vestan við húsið eru tréþallar en að austanverðu er göngusvæði auk bílastæða hellulagt.

Einangrun: 100 mm plast
Veggir: 100 mm steinull
Þök: 2 x 100 mm steinull

N.F.: Niðurfall af þaki
L.R.: Loftræstítúða
H.V.: Inntak hitaveitu
R.V.: Inntak rafmagns



HAFNARSBRAUT 4

ARKITEKTASTOFA
SIGURÐUR EINARSSON FAI
HAFNARSTRÆTI 17, S. 623355

GRUNNMYNDIR OG SKURÐARMYNDIR

DAGS: 14.03.88 PR: 15.04.88 24.05.88 01.09.89

Samstarf: Jón Ólafur Ólafsson FAI

TEIKN NR 02 C
KVARDI 1:100