



Samþykkt þann

0 8 OKT. 2001

Byggingafultrúinn í Hafnarfirði
F.h. Kristján Þórarinnsson

JP

BLAÐ 2

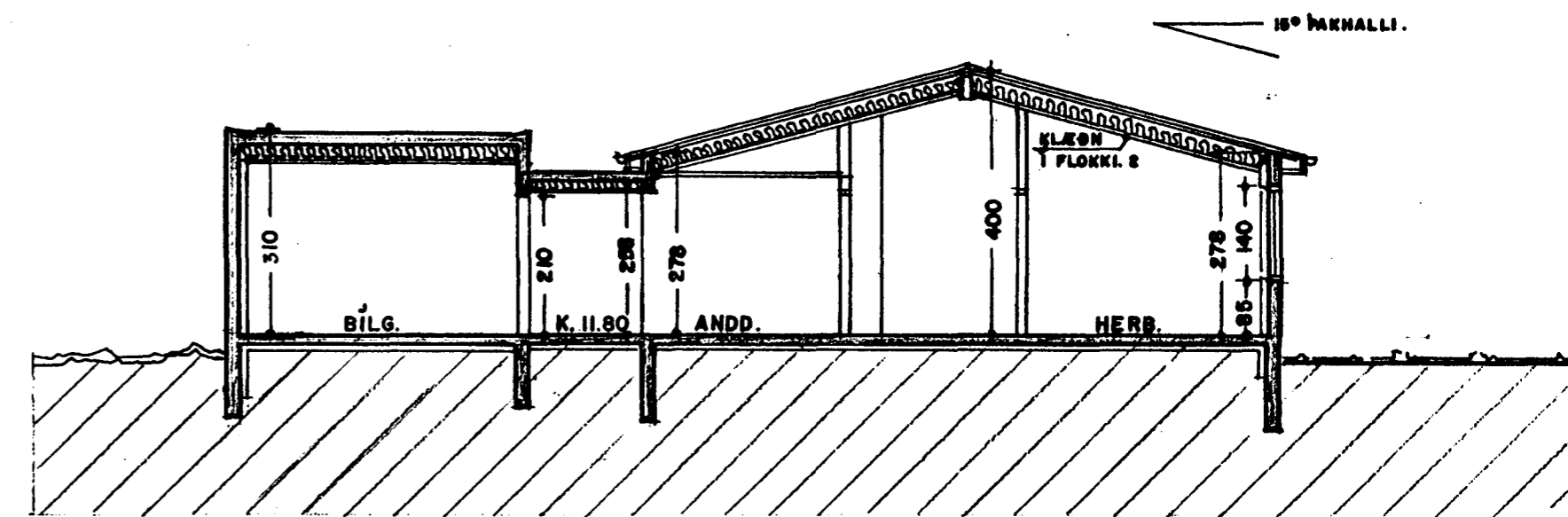
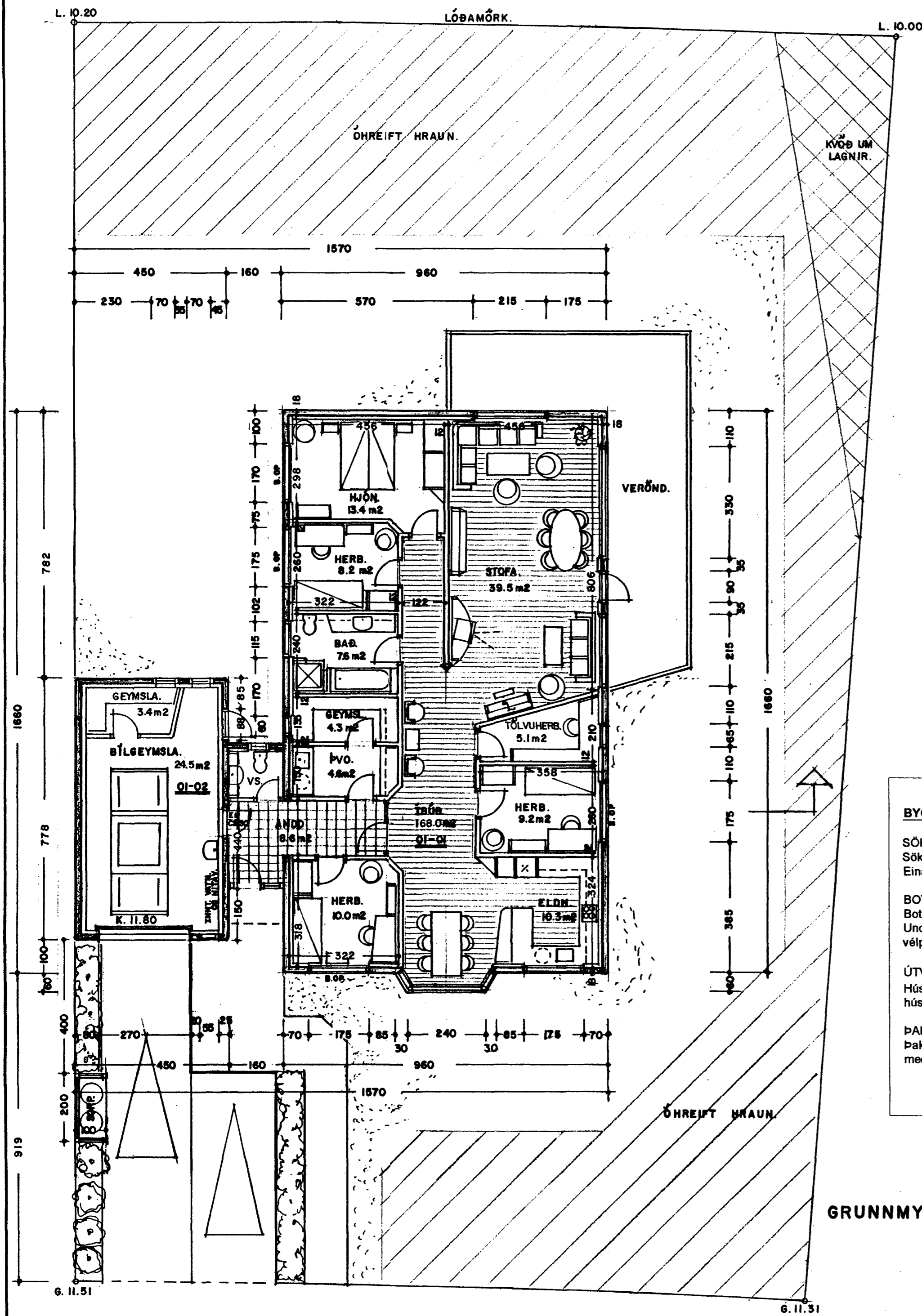

SNEIÐING 1:100

BYGGINGARLÝSING:

SÖKKLAR:
Sökkjar eru steinsteyptir á fyllingu, sjá teikn. verkfræðings.
Einangra skal niður á sökkulveggi 50 cm að innanverðu með 75 mm frauðplasti.

BOTNPLATA:
Botnplata er steinsteypt ofan á þjappaða fyllingu, sjá teikn. verkfræðings.
Undir plötuna skal einangra með 75 mm þéttpressuðu frauðplasti. Plöturmar verða vélpússaðar.

ÚTVEGGIR:
Húsið er steypt upp á hefðbundinn hátt með 100 mm einangrun að innan. Útveggir hússins verða múrhúðaðir.

ÞAK:
Þakið er venjulegt léttbyggt þak, klætt með aluzínki. Sperrur 225 mm. Þak skal einangrað með 200 mm steinull.

KLÆÐNING:

Allar klæðningar í íbúðinni skulu að minnsta kosti vera í flokki II. Klæðningar í bílgeymslu skulu vera í flokki I.

GLUGGAR:

Glugga skal smíða úr B-gagnfúavörðu timbri. Gler skal vera tvöfalt k-gler.

EINANGRUNARGILDI (U-gildi):

Botnplata	0,3 W/m²K
Steyptir útveggir	0,4 W/m²K
Gluggar	2,0 W/m²K
Hurðir	3,0 W/m²K
Þak	0,2 W/m²K

Húsið skal að öllu leyti byggt í samræmi við gildandi reglugerðir.
Loftþæsa skal öll gluggalaus rými.
Reykskynjurum og öðrum eldvarmabúnaði í húsið skal komið fyrir í samræmi við reglugerðir.

BREYTT 20.-9.-2001 HÚSINU BREYTT
ÚR TIMBURHÚSI Í AÐ VERA STEINSTEYFT HÚS.
Jon Guðmundsson

BREYTT STÆRÐ Á BÍLGEYMSLU.
II.-5.-2000

GRUNNMYND. 1:100 203.0 m²

HAMRABYGGÐ 6 HAFNARFIRÐI. GRUNNM.-SNEIÐ.

VERK.NR. 205
TEIKN.NR. 02

PAGG. 22-4-1999 MÁL. 1:100
BREYTT.

JON GUÐMUNDSSON ARKITEKT *Jon Guðmundsson*
VINNUSTOFA: SKÚLAGÖTU 63 REYKJAVÍK. Sími. 552-5055