

HAMRABYGGÐ 16
HAFNARFIRÐI

Samþykkt þann
03 JULÍ 1999
Byggingaáttvinnu í Hafnarfirði
F.h. Kristján Þórarinnsson

KJP

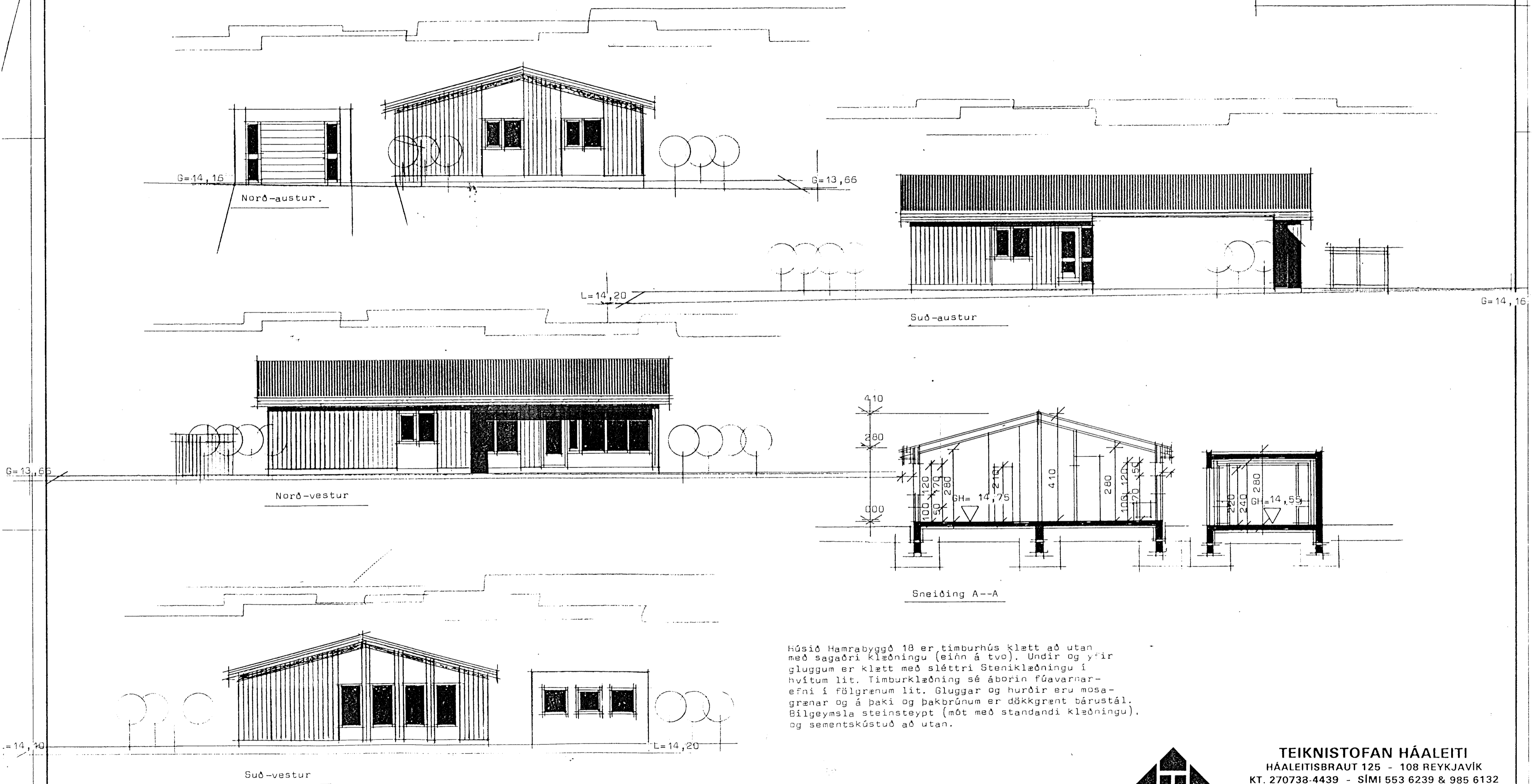

Húsið Hamrabýggð 16 er timburhús klætt að utan með sagaðri klæðningu (einn á tvo). Undir og yfir gluggum er klætt með sléttri Steniklæðningu í hvítum lit. Timburklæðning sé áborin fúavarnar-efni í fólgrænum lit. Gluggar og hurðir eru mosa-grænar og á þaki og þakbrúnum er dökkgrænt búrústál. Bilgeymsla steinsteypt (mót með standandi klæðningu) og sementskústuð að utan.



TEIKNISTOFAN HÁALEITI
HÁALEITISBRAUT 125 - 108 REYKJAVÍK
KT. 270738-4439 - SÍMI 553 6239 & 985 6132

BYGGINGASTADUR	Hamrabýggð 16 Hafnarfirði		
HEITI	Útlitsmyndir og snið		
10 nóv 98	MKV: 1:100	BREYTT júni 1998	BLAD NR 1.02
			VERK NR 2818

[Handwritten signatures]