

MÉRKINGAR:
 RÖNNLOKULLOKI,
 SKAÐANFOSG FV.
 HEIÐIL
 MÆLI,
 RÖNNLOSTILLING
 HITAVEIUR.
 HITÁ OG HÖSTINGOMÆLI,
 BAKSTRYMBLÖG
 HÖSTINGOMÆLI.

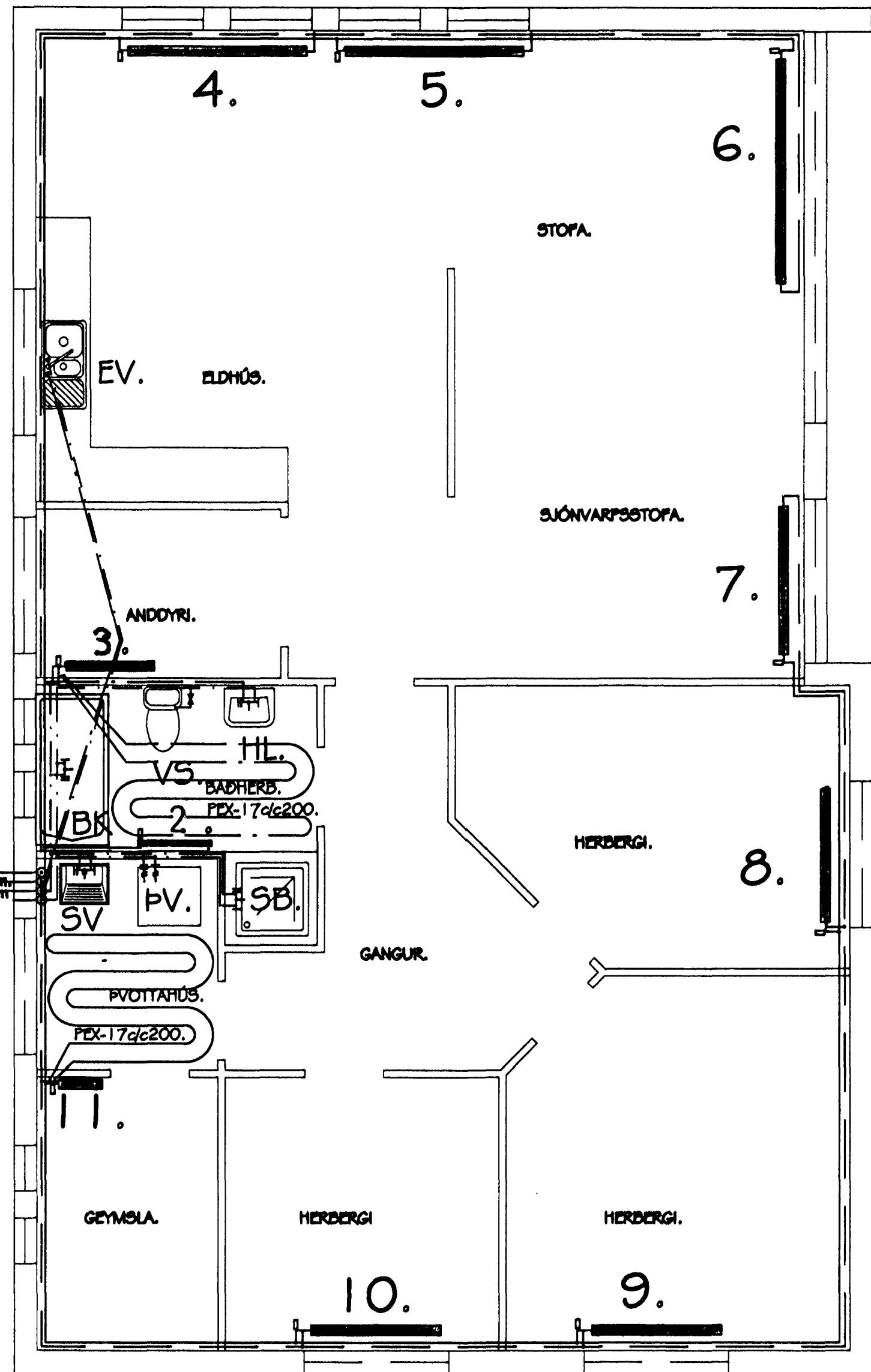
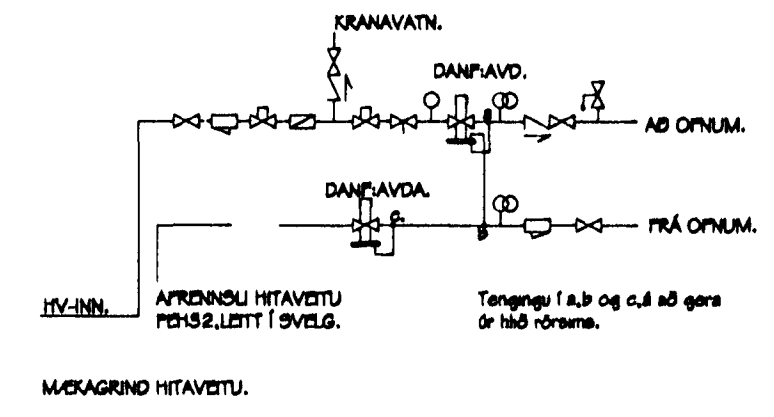

GRUNNMÝND Mk 1:50.

SKRÁ YMR ÖPNASTÆRDIR Delta t=40°C. Vörri-önar frá Örnasmíðu Suðurnesja.

NR	WÖTT.	TILVÍSUN	LOKI.
2.	418	HKL ÖFN--- 10-600-870	RAV-10
3.	418	10-600-870	FJVR-10
4.	1555	33-280-1940	RAV-10
5.	1555	33-280-1940	RAV-10
6.	2203	33-280-2750	RAV-10
7.	1296	33-280-1620	RAV-10
8.	1005	20-600-1450	RAV-10
9.	1569	22-600-1450	RAV-10
10	1005	20-600-1450	RAV-10
11.	209	10-600-480	FJVR-10
12.	1395	22-600-1290	FJVR-10

SKÝRINGAR:

NEYZLUVATNSLÖGN: ALLT EFTIR Í LEIÐSLUM OG
 TENGISTYKKJUM, SKAL VERA ZINKHÚÐAD OG STANDAÐ DIN
 2240 EÐA DS 540 TENGISTYKKI SKULU VERA VÖNDUÐ, MED
 ÞYKKUM KANTI 14 +GF+. PÍPUR SKULU SNYRTILEGA
 SKORINAR OG SNARAD ÚR ENDUM ÞANNIG AD HEIR ÖÐU
 LAUSIR VID HVASSA BRÚN. TENGIRANI FYRIR HEITT VATN
 SÉ TI HÆGRI ÞEGAR STADID ER FYRIR FRAMAN
 TÆKI. NEYZLUVATNSPÍPUR SKAL EINANGRA MED 20. mm
 GLERULLARHÓLUM OG VAFID YMR MED PLASTDÚK, FEST
 MED LÍMBANDI Á SAMSKYTTUM EÐA Á ANNAN TRYGGILEGAN
 HÁTT. AÐGREINA SKAL LEIÐSLUR MED LIT SAMKVEMT
 STADU. LEIÐSLUR LIGGI Í INNVEGGJUM OG INNAN VID
 RAKAVARNARLAG Í ÚTVEGGJUM. AÐUR EN SAMSKYTTI Á
 PÍPUM ERU EINANGRUP SKAL ÞÉTTLEIKPRÓFA LÖGN MED
 KÖLDU VATNI OG 10 kg/cm² ÞRÝSTINGI, SEM SKAL HALDAST
 Í 24. KLST ÁN HESS AD FALLA.
 FRÁ INNTAKSSTAD Í ÞVOTTAHÚSI OG AÐ ELDHÚSVASKI ERU
 LEIÐSLUR FYRIR HEITT OG KALT NEYZLUVATN LAGÐAR Í
 GÓLF, RÖR Í RÖR.

HITALÖGN: ALLT EFTIR Í PÍPUM SÉ SVART JÄRN OG SKAL
 STANDAÐ DIN 2240 EÐA DS 540. NOTA SKAL TENGI AF
 VANDADRI GERÐ, MED ÞYKKUM KANTI. EINANGRUN Á PÍPUM
 SÉ 20. mm GLERULLARHÓLUR VAFID MED PLASTDÚK OG
 MÆRKTIR MED LIT SAMKVEMT STADU. LEIÐSLUR LIGGI Í
 INNVEGGJUM OG INNAN VID RAKAVARNARLAG Í
 ÚTVEGGJUM. ÖPNAR ÖÐU STALÖPNAR OG UPPIMLI KRÖFUR
 ÍSTG. Í MINNSTA ÞJARLEGD ÖPNIS FRÁ FULLÞRÁGENGNI
 GÓLF SÉ 10. cm. Á HVERN ÖFN KOMI SJÁLFRYRKUR LOKI
 YMIST Á FRAM EÐA BAKRÁS, EFTIR ÞVÍ SEM TILGREINT ER Í
 ÖPNAKRÁ. SETJA SKAL 10. mm STILLI-T Á HVERN ÖFN. Í GÓLF
 Á BADEHERBERGI OG ÞVOTTIHERBERGI SKAL LEGGJA
 VIRSBO-PEX-17 MED 200. mm MILLIÐLI OG SKORÐA ÞAU
 MED ÞAR TIL GERÐUM ÞJARLEGDARKLEMMUM.
 HITALÖGN SKAL PRÓFA MED 8 kg/cm² ÞRÝSTINGI MED
 KÖLDU VATNI Í 24. KLST. ÁN HESS AD ÞRÝSTINGUR FALLI. AD
 ÞVÍ LOKNI MÁ EINANGRA SAMSKYTTI Á LEIÐSLUM.

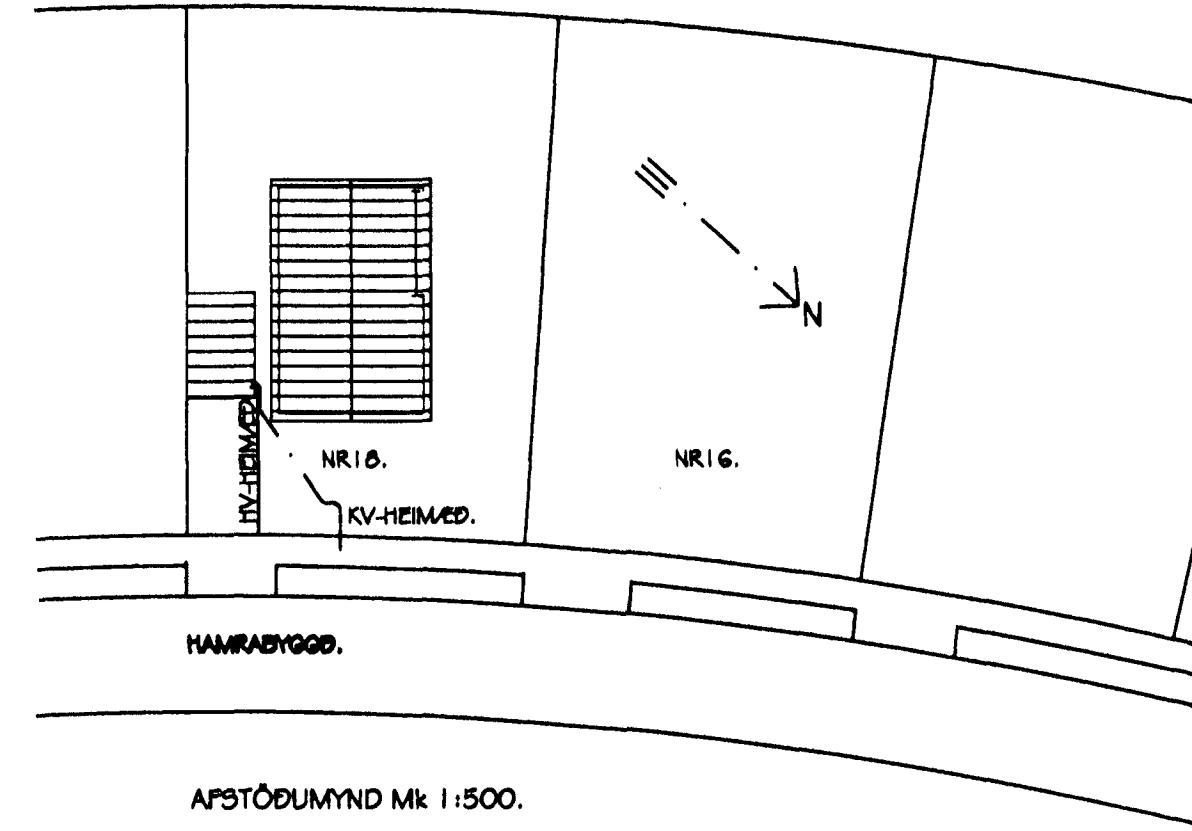

AFSTÖÐUMÝND Mk 1:500.

Skýringar: Leðslur í jörf milli bílgeymslu og
 íbúðarhúso eru stálþýpur einangraðar með
 30. mm stannullar eða urethane einangrun og
 hitiðarkápu úr PVC eða PEH. Við gött í
 bílgeymslu og gött í þvottahúsi þar sem þýpur
 koma upp skal setja renniloka.

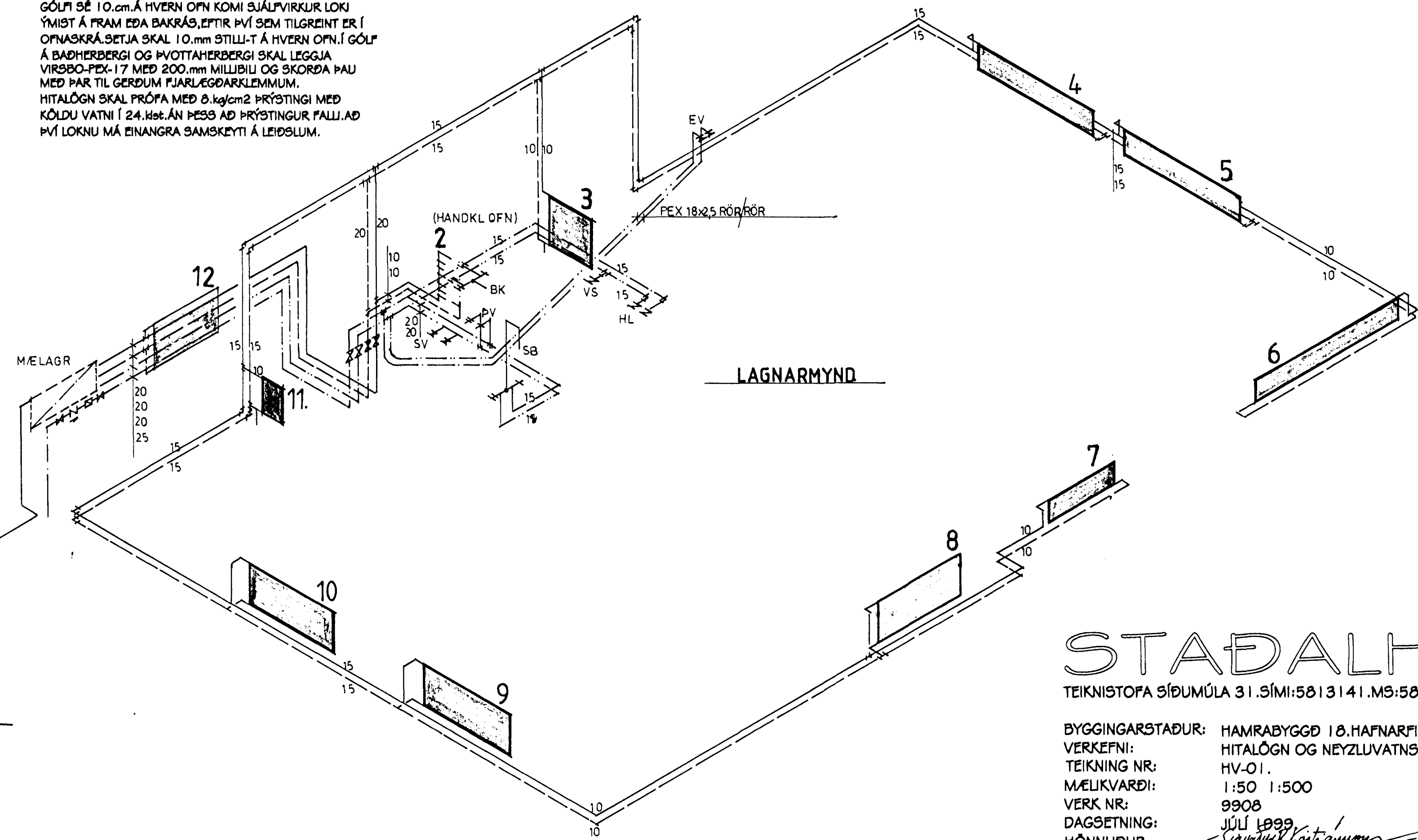

LAGNARMÝND

STAÐALHÚS
 TEIKNISTOFA SÍÐUMÚLA 31. SÍMI: 5813141. M.S: 5813149.

BYGGINGARSTADUR: HAMRABYGGÐ 18. HAFNARFIRÐI.
 VERKEFNI: HITALÖGN OG NEYZLUVATNSLÖGN
 TEIKNING NR: HV-01.
 MÆLIKVARDI: 1:50 1:500
 VERK NR: 9908
 DAGSETNING: JÚLÍ 1999
 HÖNNUÐUR: *[Signature]*
 SAMRÆMING:

