

Skýringar:
 Bændistál er kambstál Ks40 auðkennt með K. Bending sé í samræmi við þversnið og texta. Í plötu beygjast önnur hver bændistöng upp í efra borð, í 550 mm vjarlægð frá innri brún útvæggs. Bil milli bændistönga í plötu eru gefin milli beinna stanga innbyrðis og uppbyggðra stanga innbyrðis, mælt í mm milli stangamíða. Veggir bændist lóðrétt og lárétt með K10/c250. Lóðréttar stengur beygjast 500 mm inn með efri brún plötu. Að auki komi 2K12 upp með og undir glugga og hurðar, en yfir op komi lárétt 3K12, nema annað sé tekið fram. Steypa sé S250, skv ÍST10. Sigmál steypu 6-8 cm v/a-hlutfall < 0,55. Loftinnihald: 5-6% Minnsta sementsmagn í steypu 300 kg/m3 Alla steypu skal titra. Steypulag á bændingu utanhúss 3 cm, en innanhúss 1,5 cm.

Loft yfir bílgeymslu Mk 1:50.

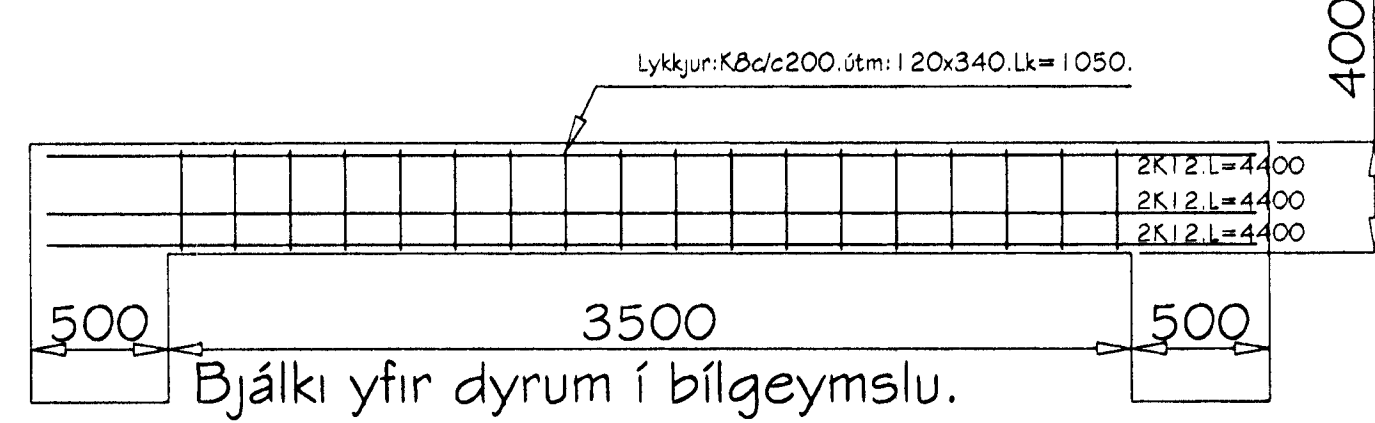

Mk. 1:20.

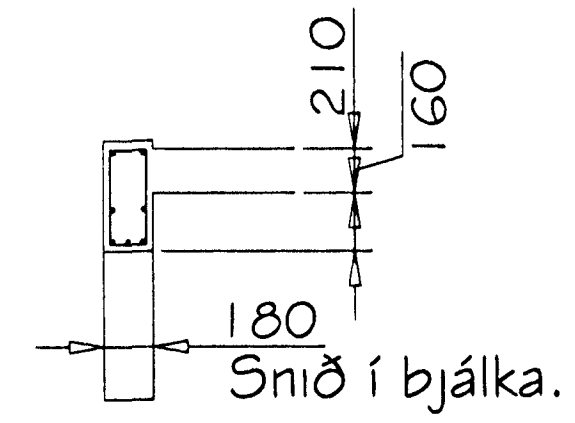

Sníð í bjálka.

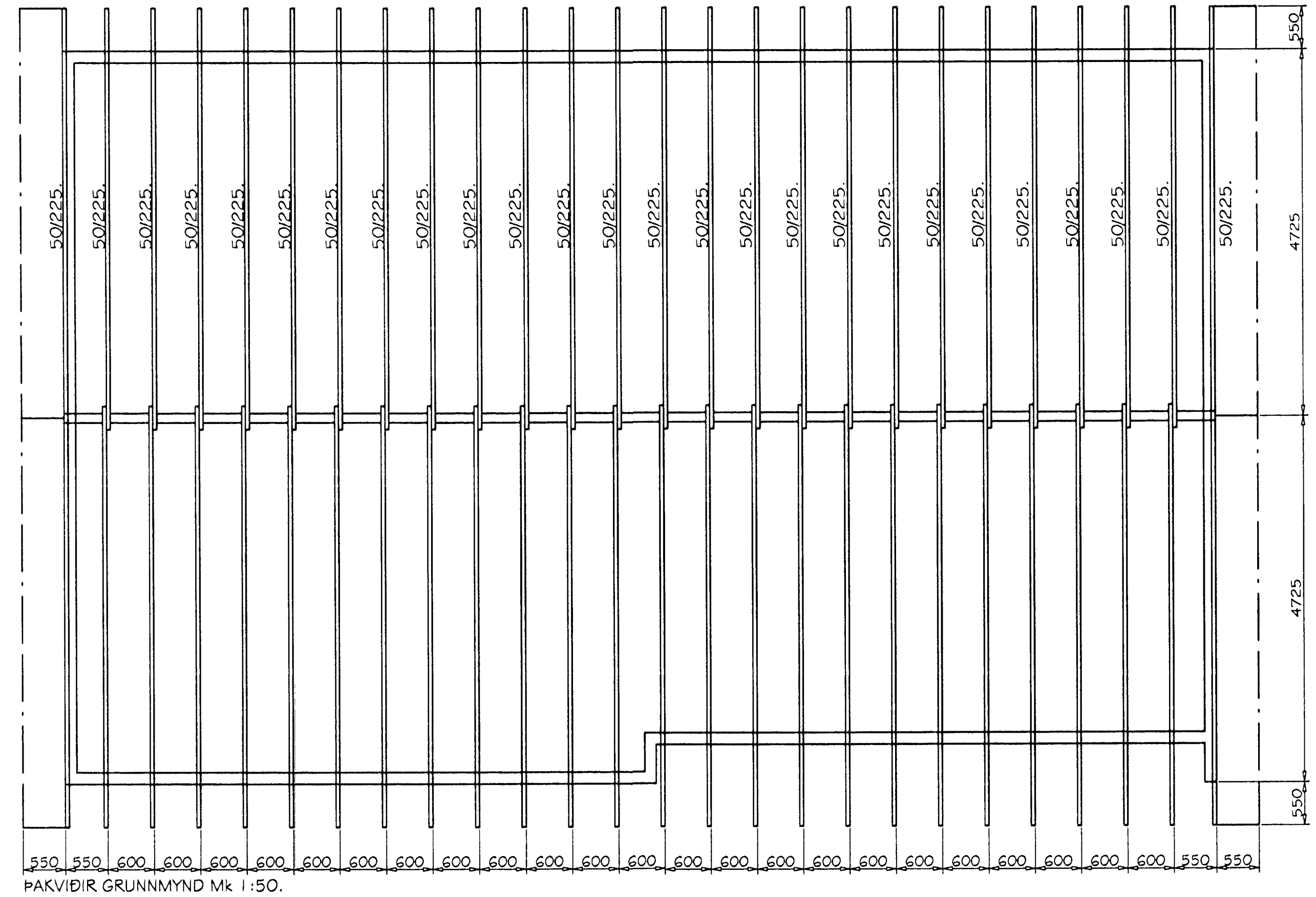

PAKVÍDIR GRUNNMÝND MK 1:50.

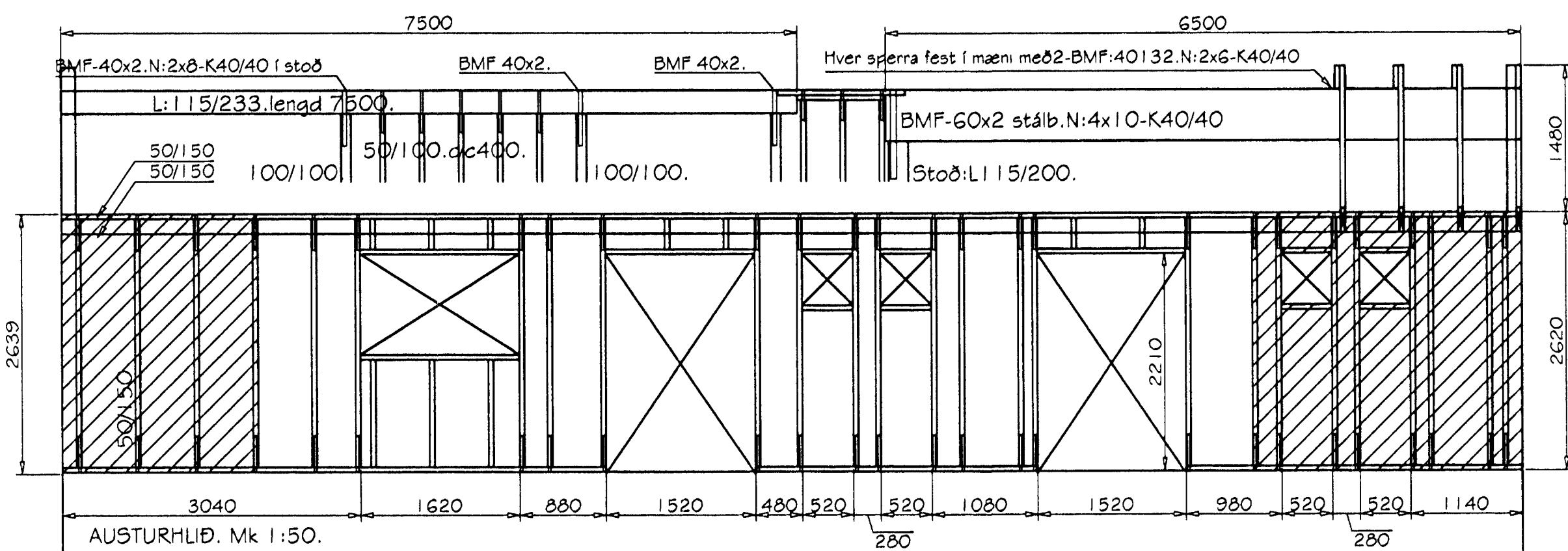

AUSTURHLIÐ. Mk 1:50.

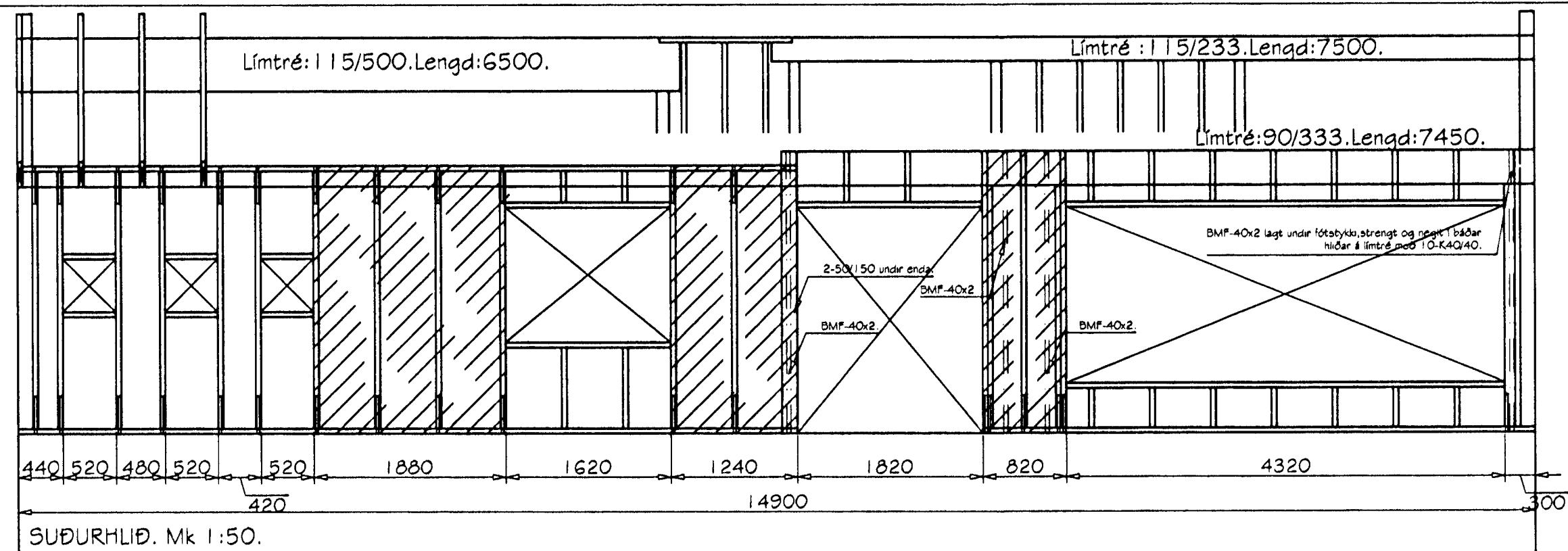

SUÐURHLIÐ. Mk 1:50.

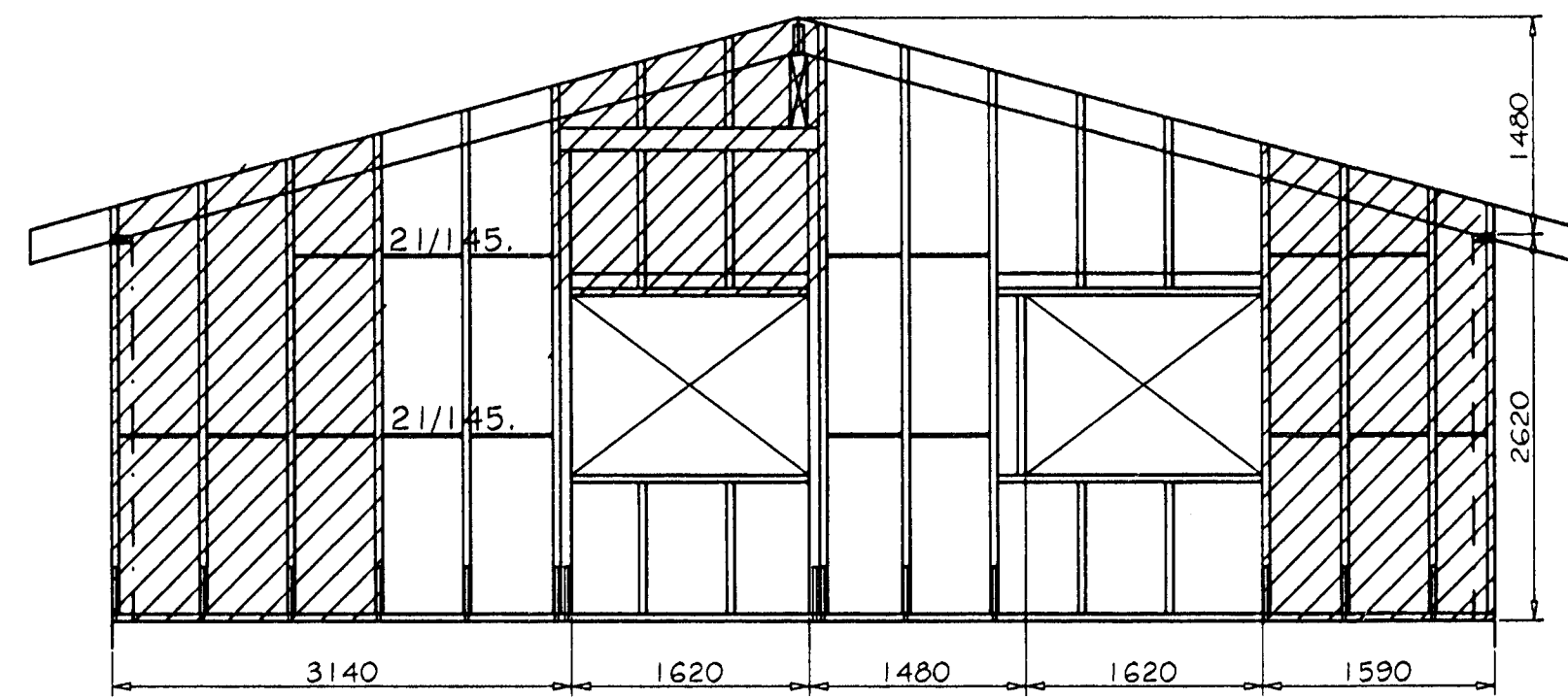

NORÐURGAFL. Mk 1:50.

Loftrás þr bil sjá uppdr arkitekts. (2-þeh40 með sigti.) Lokun ofan við yfirstykki með 10 mm krsv/Vl eða asfalt-texi. Sperra festist við yfirstykki með 2-BMF403 12.N:4x6-K40/40.

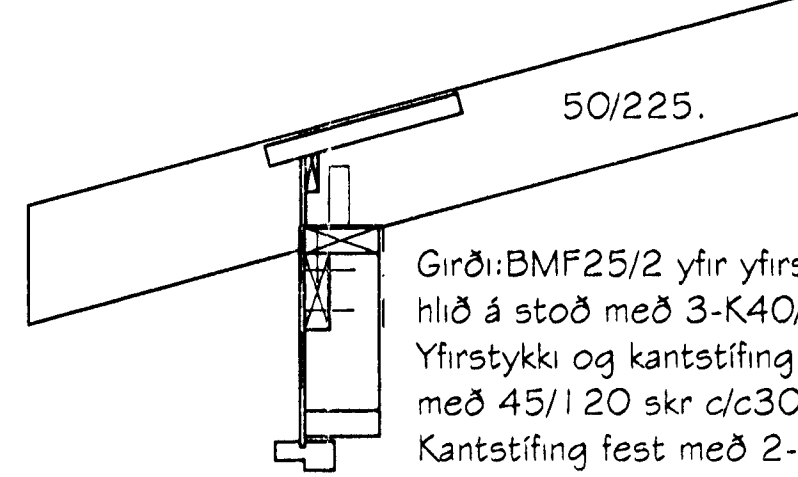

Girði: BMF25/2 yfir yfirst og neglist í hvora hlið á stoð með 3-K40/40. Yfirstykki og kantstífing 50/150 skrúfuð saman með 45/120 skr c/c300. Kantstífing fest með 2-skr445/120 í hverja stoð einng yfir glugga.

Festing á stoðum við fótstykki með BMF-girði 25x2, lagt undir fótstykki og neglt í hvora hlið á stoð með 3-K40/40. Grnd: 50/150h. kl: 10 mm vl-krossviður. Negling: 65gc/c150, nema á skástrikaða íleti þar er neglt í allan rarmmann með 65gc/c75. Undir fótst. komi tjörupappi, 100 mm upp á stoðir.

Einkennandi snið í útv. Mk. 1:15.

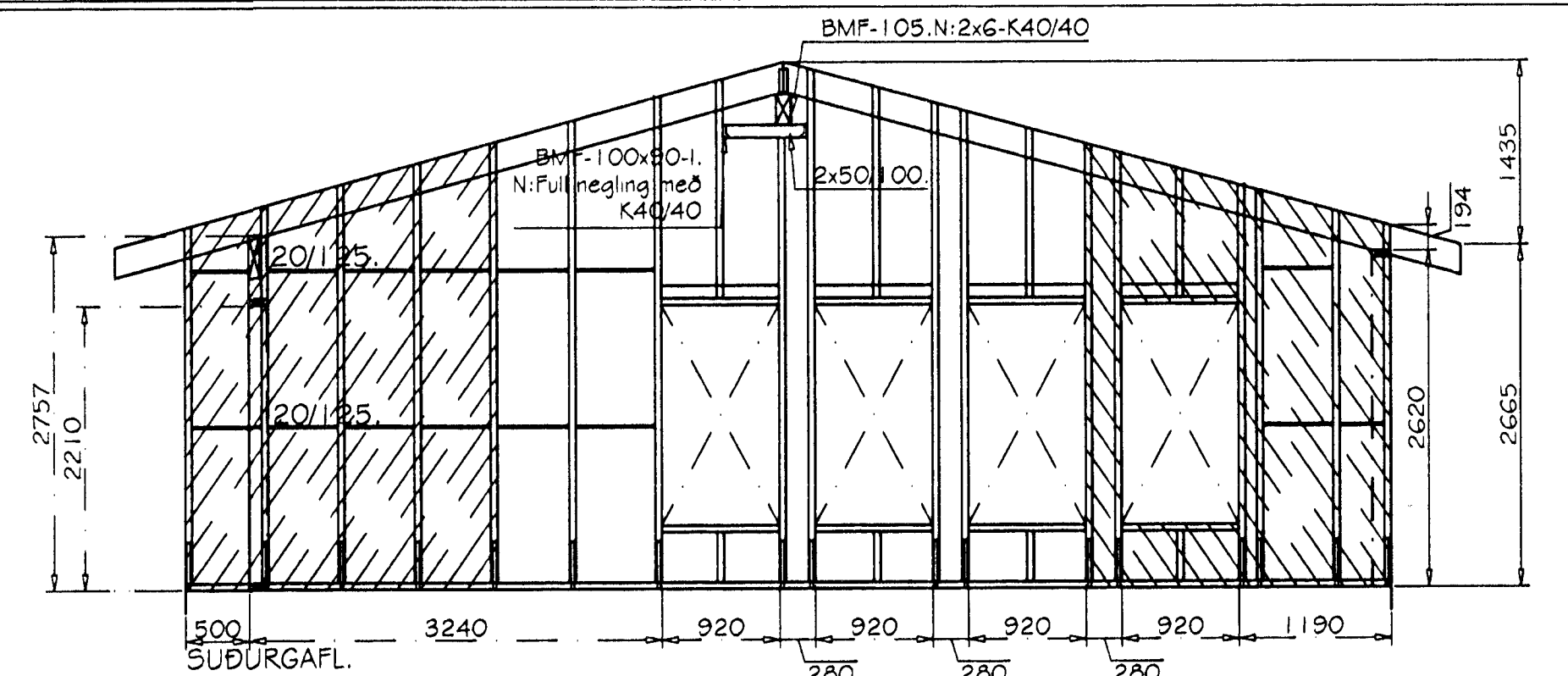

SUÐURGAFL.

11 JUNÍ 1999

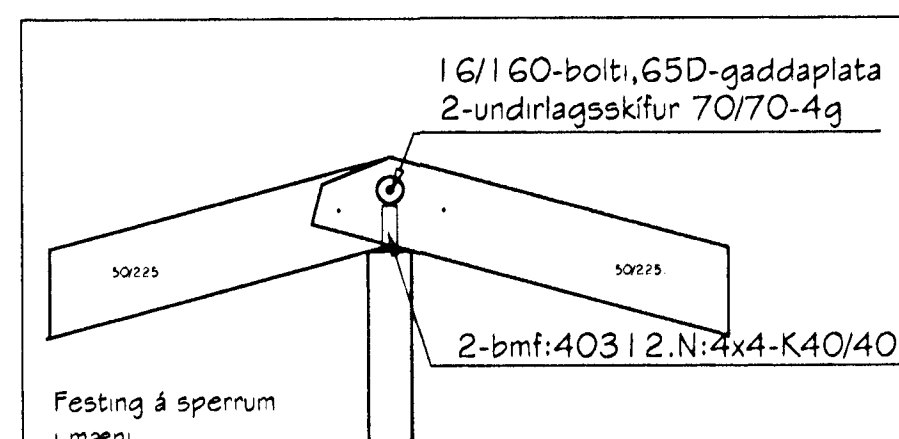

Festing á sperrum í mæni.

STADALHUS

TEIKNISTOFA SÍÐUMÚLA 31. SÍMI: 5813141. MÖ: 5813149.

BYGGINGARSTADUR: HAMRABYGGÐ 18. HAFNARFIRÐI
 VERKEFNI: JBT-STEYPA Í BÍLG OG PAKVÍDIR Í ÍBÚÐARHÚSI.
 TEIKNING NR: BV-02 KEMUR Í STAD TEIKN NR:
 MÆLIKVARDI: 1:50. 1:20.
 VERK NR: 9908.
 DAGSETNING: MAÍ 1998.
 HÖNNUÐUR: *Reginvaldur Kipshálmur*
 SAMRÆMING:

